

A 1256 2032014

ANEXĂ
Nr. A 409 din 20.03.2014

ROMÂNIA
MINISTERUL APĂRĂRII NAȚIONALE
STATUL MAJOR AL FORȚELOR TERESTRE
UNITATEA MILITARĂ 01296 TÂRGOVIȘTE

NECLASIFICAT
Exemplar unic

**EXTRAS DIN DOSARUL DE OMOLOGARE NR. A-4133 din 22.12.2010
AL POLIGONULUI DE TRAGERE „VIOREL MĂRCEANU”**

1. **TIP:** Poligon de tragere permanent pentru executarea tragerilor cu armamentul de pe tanc și infanterie.
2. **DESTINAȚIE:** Executarea tragerilor cu : pistol, pistol mitralieră, pușcă automată, pușcă semiautomată cu lunetă, aruncător de grenade AG-7, mitralieră, aruncător 40, dispozitiv T.I. până la calibrul de 14,5 mm, grenade de mână ofensive și defensive.
3. **ADMINISTRARE:** Unitatea Militară nr. 01296, asigură funcționarea poligonului conform legilor, precizărilor și regulamentelor în vigoare.
4. **REGULI PARTICULARE PRIVIND MĂSURILE DE SIGURANȚĂ ÎN POLIGONUL „VIOREL MĂRCEANU”**

Comandantul batalionului precum și comandantul poligonului au obligația de a urmări permanent viabilitatea reglementărilor privind folosirea poligonului și de a studia continuu, împreună cu reprezentanții organelor administrației publice locale, aspectele legate de siguranța tragerilor, îndeosebi în zona de siguranță, luând, de comun acord, măsurile ce se impun sau, dacă este cazul, făcând propunerile necesare pentru modificarea regulilor de folosire.

Pentru desfășurarea activităților în poligon, suprafața acestuia trebuie să fie pregătită astfel încât să realizeze siguranța deplină atât pentru unitățile și subunitățile aflate în poligon pentru executarea tragerilor, cât și pentru populația și obiectivele economico-sociale de stat sau private din zonă.

De pregătirea poligonului în vederea executării tragerilor în deplină siguranță și de condițiile în care unitățile și subunitățile respectă măsurile de siguranță stabilite răspunde comandantul poligonului și comandatul unității/conducătorul tragerii în poligonul.

Comandanții unităților/subunităților/trăgătorilor individuali răspund de respectarea regulilor de siguranță în poligon, în perioada în care îl folosesc.

Dispunerea unităților/subunităților și deplasarea lor pe teritoriul poligoanelor este permisă numai în raioanele, sectoarele și pe drumurile indicate de comandantul poligonului și numai sub comandă.

În toate situațiile în care se pregătesc și se execută trageri, comandantul poligonului permanent este obligat să comunice organelor administrației publice și instituțiilor de stat locale, în scris, cu cel puțin 3-5 zile înainte de începerea tragerii sau perioadei de tragere, precizându-le raioanele și drumurile în care accesul populației este interzis.

Comandantul poligonului solicită organelor administrației publice locale din localitățile pe al căror teritoriu este situat poligonul, elaborarea unei decizii cu caracter permanent cu privire la modul cum trebuie respectate de locuitori măsurile de siguranță stabilite pe timpul tragerilor.

Comandantul poligonului împreună cu șefii de sectoare participă în cadrul unor activități stabilite de comun acord cu organele administrației publice locale din localitățile pe al căror teritoriu este situat poligonul, la prelucrarea cu populația civilă a principalelor probleme privind siguranța în poligon referitoare la: cunoașterea marcajelor și semnelor privind restricțiile de circulație pe drumurile de acces; raioanele interzise; consecințele nerespectării regulilor și a măsurilor de siguranță, îndeosebi a celor ce se pot produce ca urmare a nerespectării modului de comportare față de muniția neexplodată ce poate fi găsită în poligon sau zona de siguranță. Dacă urmează să se execute trageri, la sfârșitul activităților se completează și „Tabelul cu anunțarea și instruirea locuitorilor din localitățile aflate în jurul poligonului și a persoanelor care lucrează sau au acces în poligon”.

COMANDANTUL UNITĂȚII MILITARE 01296 TÂRGOVIȘTE
Lt.col.ing.

Neclasificat
din

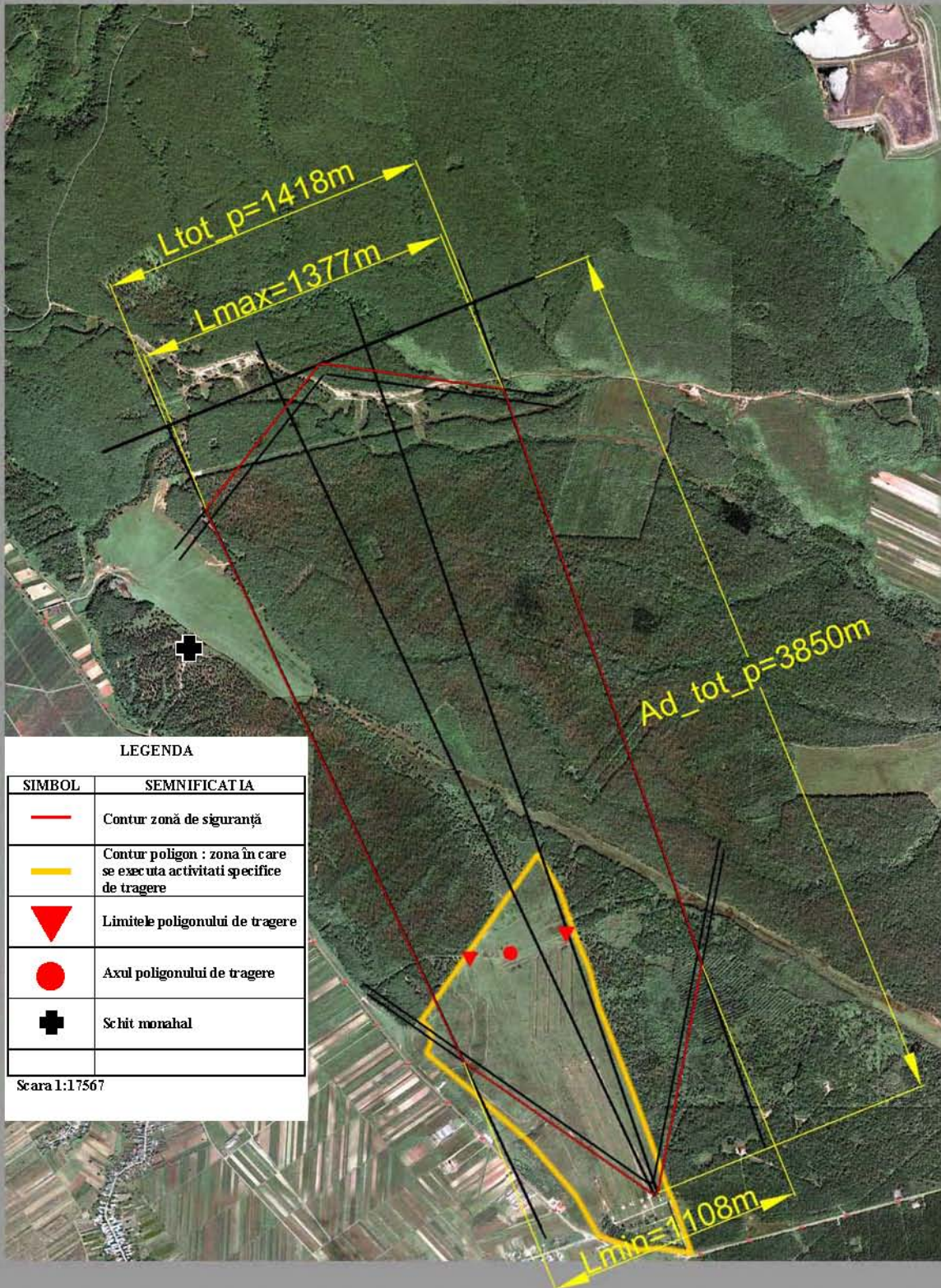

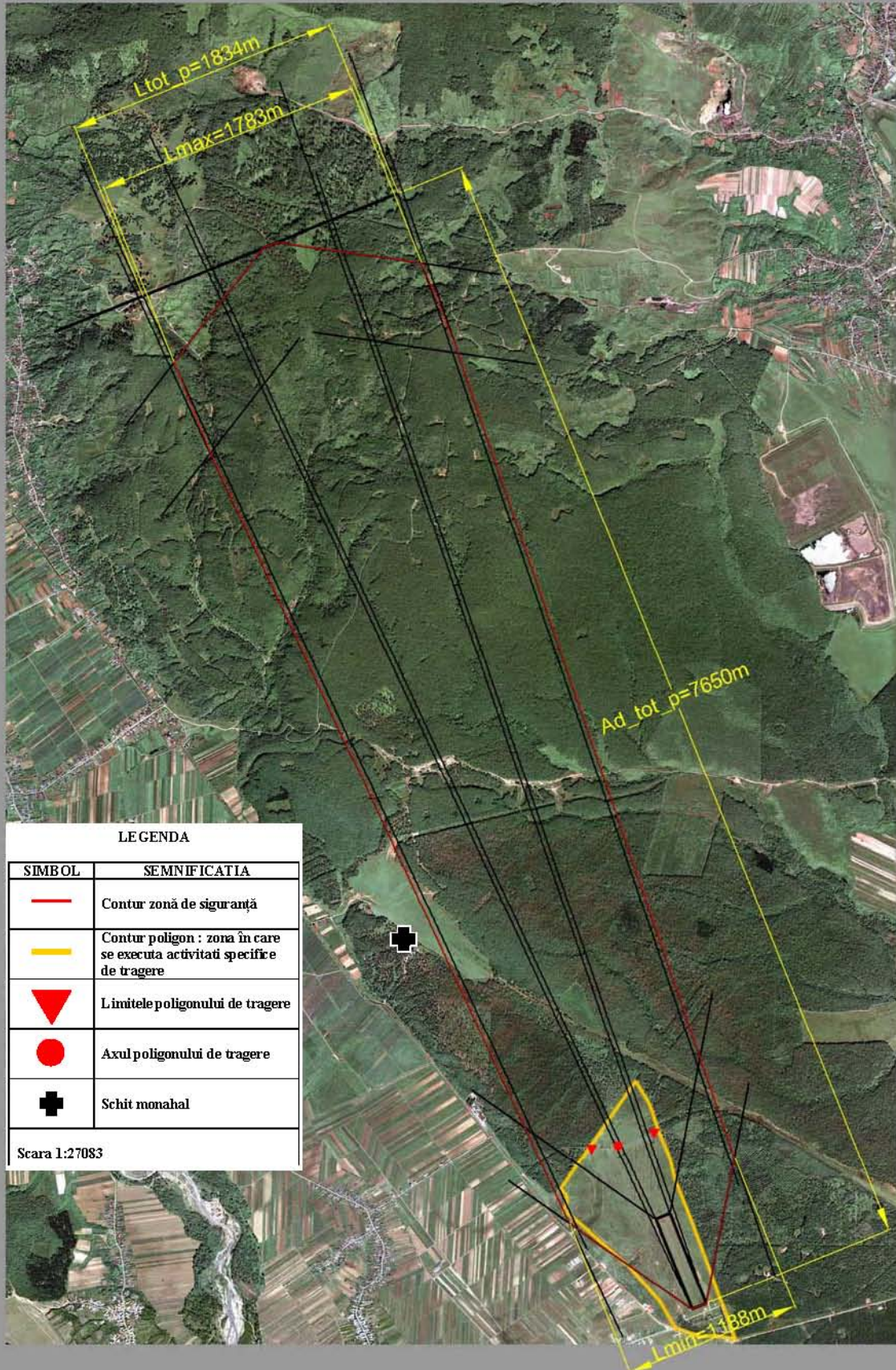

LEGENDA

SIMBOL	SEMNICIATIA
	Contur zonă de siguranță
	Contur poligon : zona în care se executa activități specifice de tragere
	Limitele poligonului de tragere
	Axul poligonului de tragere
	Schit monahal

Scara 1:27083

