

EXTRAS DIN DOSARUL DE OMOLOGARE NR A 842 DIN 24.02.2012 AL U.M. 01107 BRAȘOV
PENTRU POLIGONUL DE TRAGERE TEMPORAR VĂLEANU

1. **TIP:** Poligon de tragere temporar pentru executarea tragerilor de luptă cu muniție de război (reală).
2. **DESTINAȚIE:** executarea tragerilor de luptă cu: aruncătorul cal. 120 mm, aruncătorul cal. 82 mm, aruncătorul de grenade cal. 73 mm, pistol, pușcă automată, pistol mitralieră, pușcă mitralieră, pușcă semiautomată cu lunetă, mitralieră cal. 7,62 mm, aruncător de grenade reactive antitanc – AG-7 (cu cartuș combinat 7.62 mm pentru TI și lovitură inertă), aruncător de grenade – AG-40, grenade ofensive și defensive.
3. **ADMINISTRARE:** Unitatea Militară nr. 01042 Curtea de Argeș asigură funcționarea poligonului conform legilor, precizărilor și regulamentelor în vigoare.
4. **REGULI PARTICULARE PRIVIND MĂSURI DE SIGURANȚĂ ÎN POLIGONUL TEMPORAR VĂLEANU:**
 - Populația civilă va fi prevenită și instruită asupra modului de comportare pe timpul tragerilor și în afara perioadelor în care se execută trageri, pentru respectarea regulilor și măsurilor de siguranță și pentru respectarea integrității bunurilor materiale din patrimoniul M.Ap.N.;
 - **Este interzisă pătrunderea persoanelor în zonele militare restricționate** pe timpul executării tragerilor;
 - Persoanelor care intră în contact cu personalul din paza poligonului, **se vor supune necondiționat semnalelor făcute de acesta;**
 - **Este interzisă mutarea sau deplasarea** părților de muniție neexplodată sau componente de muniție și/sau echipamente militare găsite în jurul poligoanelor și **este obligatorie anunțarea organelor de poliție** sau, după caz, **instituția militară cea mai apropiată;**
 - Se interzice categoric **strângerea elementelor de muniție și a deșeurilor metalice** din poligoane
 - Se interzice cu desăvârșire efectuarea de lucrări agricole sau forestiere de orice natură pe timpul tragerilor, **în zonele militare restricționate;**
 - Se interzice depozitarea de produse agricole, mașini sau materiale inflamabile pe teritoriul poligonului, sau în zonele de siguranță ale acestuia, pe timpul executării tragerilor;
 - **Este interzisă pătrunderea persoanelor** în incinta obiectivelor sau pe terenurile sau construcțiile ce aparțin Ministerului Apărării Naționale în care se execută sau nu activități militare;
 - Intrarea pe teritoriul poligonului în afara perioadelor în care se execută trageri, este permisă pentru tranzitare pe căile de acces, fiind **interzisă atingerea instalațiilor din poligon a cablurilor electrice, de tracțiune, a indicatoarelor de avertizare existente sau a elementelor de muniții neexplodate;**
 - În fâșiile de siguranță se interzice: executarea de construcții permanente sau temporare (case, corturi, bordeie, stâne, solarii, foisoare de pază etc.);
 - Pentru prevenirea accidentelor în zona obiectivelor militare este necesară **cunoașterea și respectarea cu strictețe a măsurilor de siguranță** pe timpul organizării și desfășurării activităților de tragere sau exercițiilor tactice.

5. PLAN DE SITUAȚIE AL POLIGONULUI

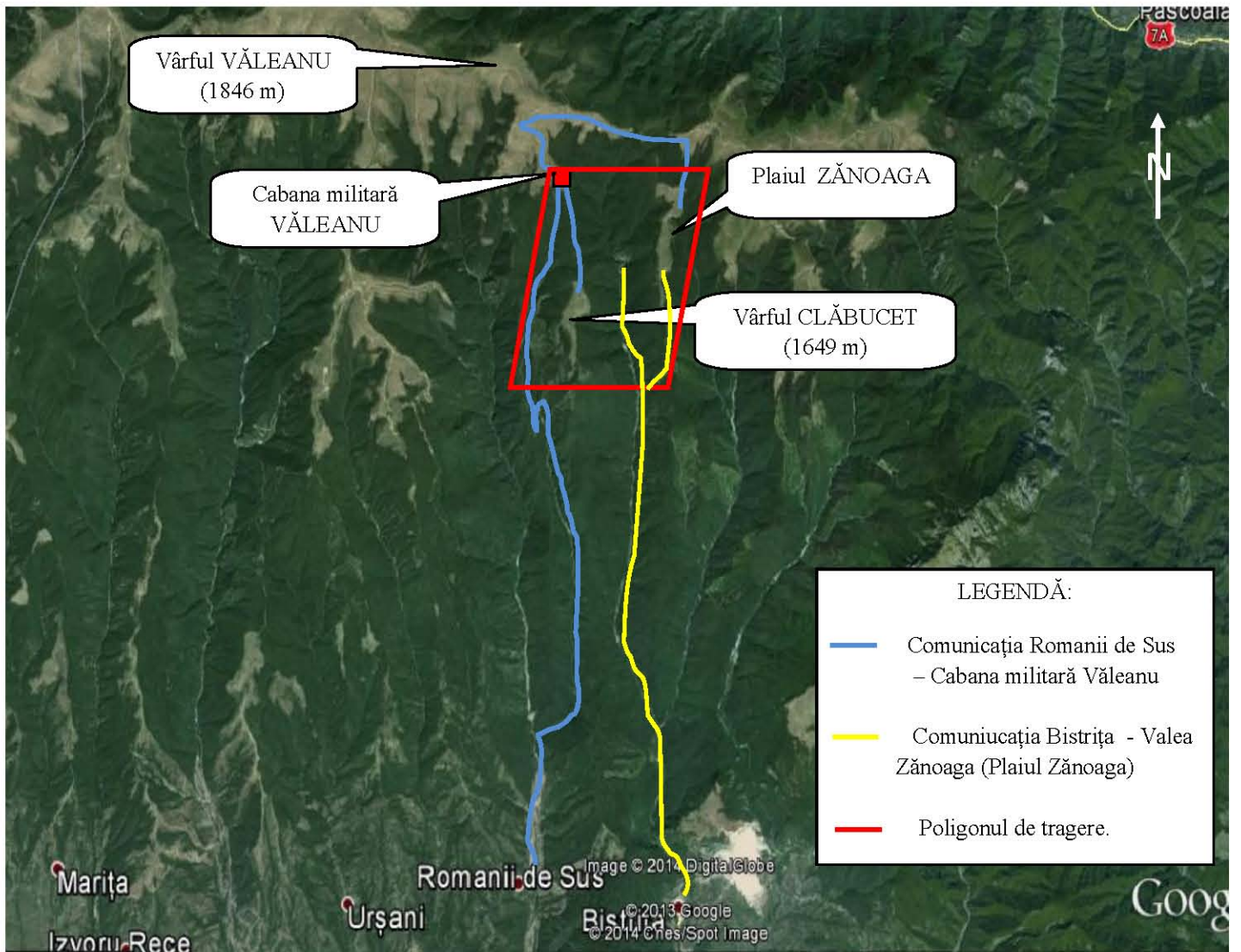

6. DIMENSIUNEA SECTOARELOR DE SIGURANȚĂ

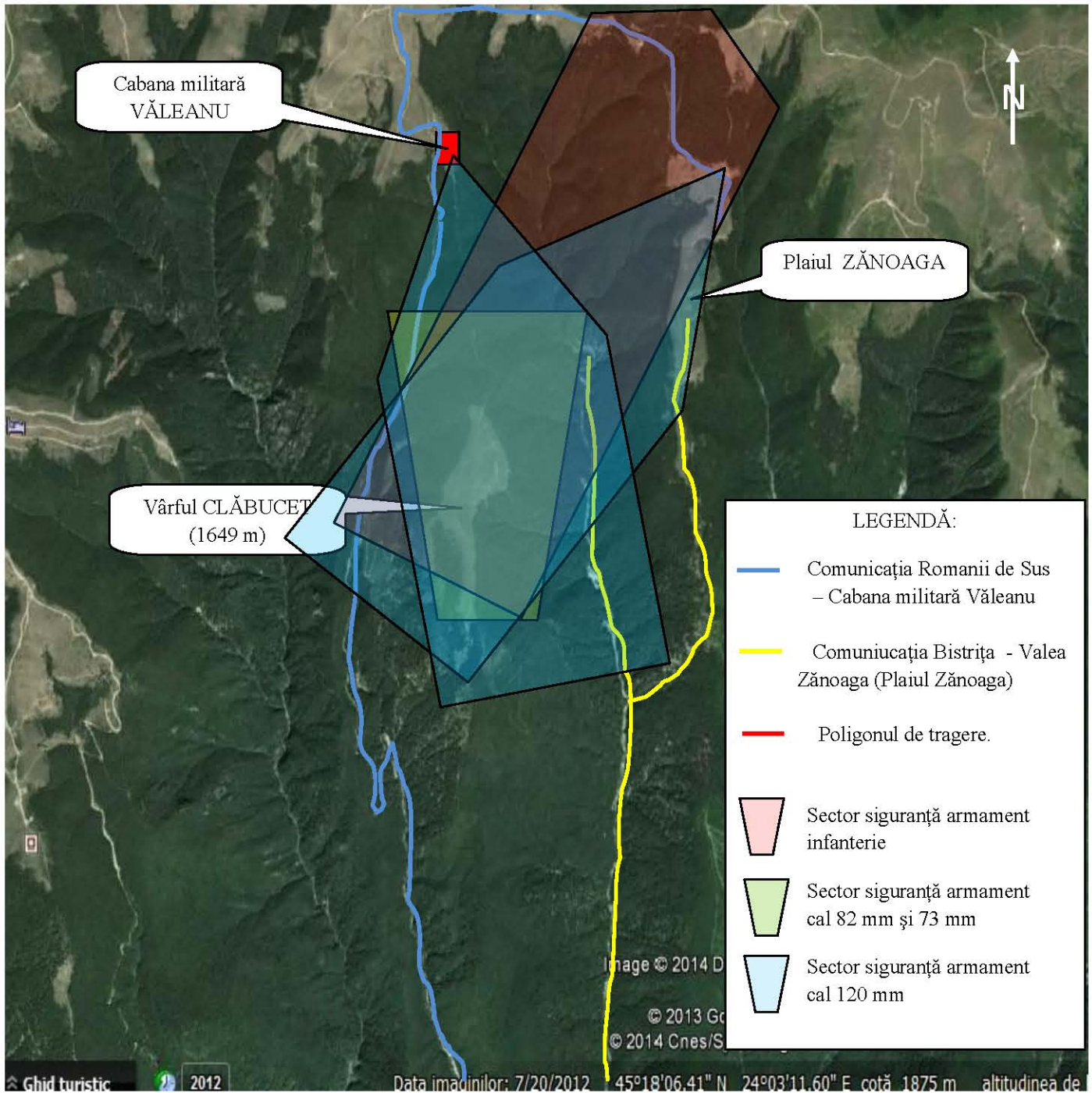

7. ZONE MILITARE RESTRICȚIONATE



COMANDANTUL UNIMITATII MILITARE CURTEA DE ARGES
Locotenent colonel