

EXTRAS DIN DOSARUL DE OMOLOGARE Nr. A- 530 din 04.02.2014 al
POLIGONULUI DE TRAGERE VALEA URIȘORULUI

1. **TIP:** Poligon de tragere permanent pentru executarea tragerilor de luptă cu muniție de război (reală).
2. **DESTINAȚIE:** executarea tragerilor de luptă cu pistolul, pistolul mitralieră, pușca mitralieră, mitraliera, pus.ca automată, pușca semiautomată cu lunetă, aruncătorul de grenade A.G.-40, aruncătorul de grenade A.G.-7 cu dispozitiv T.I., arma cu aer comprimat, arma calibru redus, arma de vânătoare, grenade de mână, lucrări de distrugeri.
3. **ADMINISTRARE:** Unitatea Militară nr. 01265 Dej, asigură funcționarea poligonului conform legilor, precizărilor și regulamentelor în vigoare.

4. **REGULI PARTICULARE PRIVIND MĂSURI DE SIGURANȚĂ ÎN POLIGONUL VALEA URIȘORULUI:**

Cu eel puțin 48 de ore înainte de executarea tragerilor sau pentru poligoanele în care activitatea se succede zilnic, într-o perioadă de timp stabilită, la începerea fiecărei serii de tragere, custodele de poligon notifică organele administrației publice locale cu privire la perioada și tipul activităților executate, în vederea informării populației din împrejurimile poligonului

Periodic, în funcție de frecvența tragerilor, comandantul unității militare care are în evidență poligonul aprobă difuzarea unui comunicat de presă către reprezentanții mass-mediei existente la nivel local.

Comunicatul de presă este elaborat de către personalul cu atribuții în domeniul informării și relațiilor publice din unitatea militară care are în evidență poligonul sau cu sprijinul responsabilului de la eșalonul superior acesteia, după informarea prealabilă a Direcției informare și relații publice din M.Ap.N.

În vederea interzicerii accesului în poligonul valea Urișorului, pe drumul din dreapta pădurii de pe dealul Prescura (1100 m Nord față de clădirea Punct comandă-observare), a fost instalată o barieră de acces, care, în zilele de executare a ședințelor de tragere, se închide cu lacăt. Lângă această barieră și la poarta de acces în poligonul propriu-zis s-au montat două indicatoare de atenționare a populației, cu următorul conținut: „TRECEREA INTERZISĂ, POLIGONUL DE TRAGERE VALEA URIȘORULUI, STAI SE TRAGE, ÎN DATA DE ziua.luna.anul (ziua din săptămâna), ÎNTRE ORELE (ora de început a activității și ora de finalizare a activității), ȘEF POLIGON semnatura”.

Pentru avertizarea populației au fost instalate patru indicatoare cu inscripția "ZONĂ INTERZISĂ", două indicatoare cu inscripția "TRECEREA INTERZISĂ-POLIGON DE TRAGERE" și o barieră mobilă.

Pe timpul executării tragerilor se instalează/ridică fanionul/pavilionul de culoare roșie, iar noaptea, în locul fanioanelor se folosesc lumini de culoare roșie.

5. **PLAN DE SITUAȚIE AL POLIGONULUI:** conform anexei nr. 1
6. **DIMENSIUNEA SECTOARELOR DE SIGURANȚĂ :**conform anexei nr. 2
7. **ZONE MILITARE RESTRICTIONATE ;** conform anexei nr. 3



PLANUL DE SITUAȚIE AL POLIGONULUI

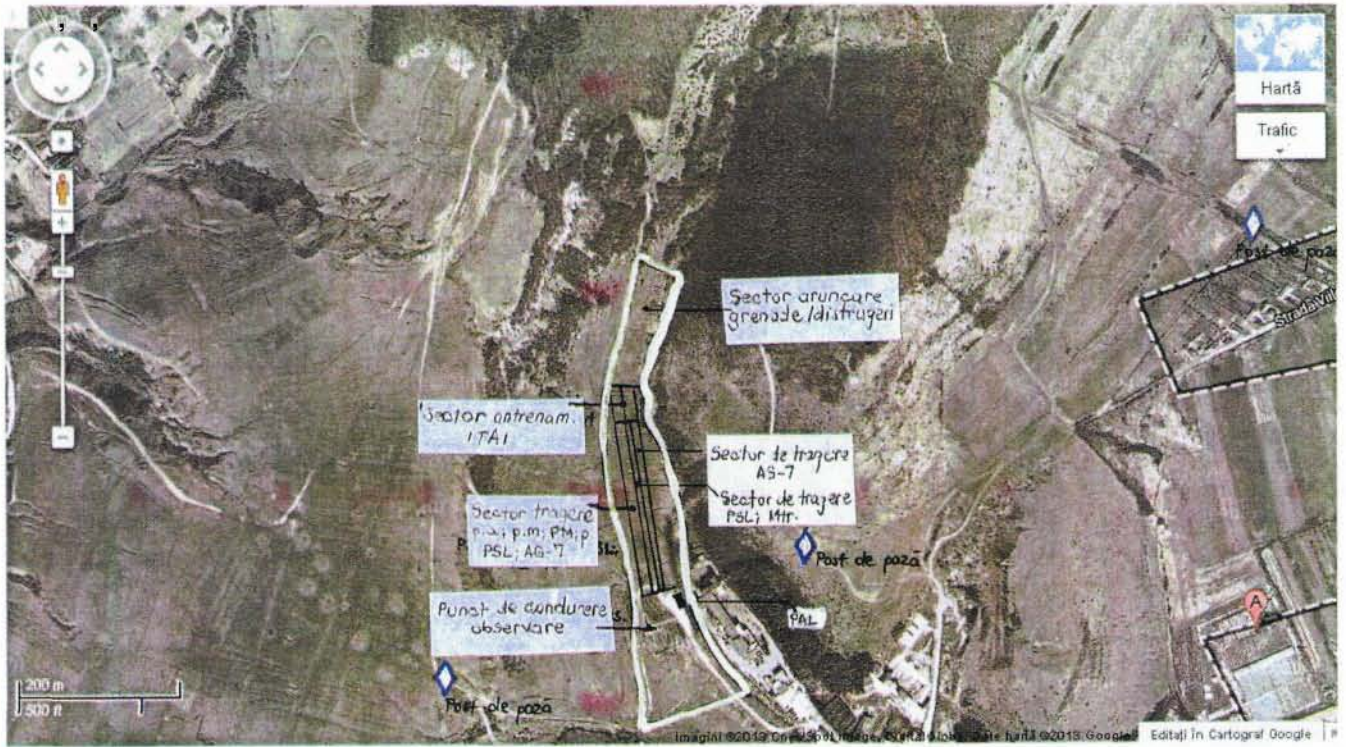

Poligonul automatizat de tragere cu armamentul de infanterie Valea Urișorului se găsește pe partea stângă a comunicației DEJ - CUZDRIOARA - BISTRITA, la ieșirea din Municipiul DEJ, pe Valea URIȘORULUI și se învecinează cu localități și forme de teren din jurul acestuia astfel:

- la nord-nord-est Dealul IZVORULUI;
- la nord-est Dealul GHEORGHEȘULUI;
- la sud-est localitatea CUZDRIOARA;
- la sud-vest dealul TIRULUI;
- la vest localitatea URIȘOR;
- la nord-vest forma de teren cu cota 372,9 m.

v_

DIMENSIUNEA SECTOARELOR DE SIGURANȚĂ



Adâncimea zonei de siguranță a poligonului: 3900 m

Lățimea totală a poligonului: 2054 m.

Făcile pentru siguranța laterală a tragerii pe întreaga adâncime a poligonului: 400 m.

ZONE MILITARE RESTRICȚIONATE



Zona militară restricționată pentru poligonul de tragere Valea Urișorului, depășește dimensiunile administrate de Ministerul Apărării Naționale și include zona de siguranță / periculoasă (în care există riscul de producere de accidente cauzate de tragerea cu diferite tipuri de armament) și care cuprinde poligonul propriu-zis, fâșiile de siguranță laterale, fișia de captare a proiectilelor sau gloanțelor situată în adâncime și spațiul aerian complementar acestora, până la înălțimea maximă a traiectoriei muniției utilizată la trageri.

Zona militară restricționată cuprinde terenul forestier administrat de Ocolul Silvic Dej și terenuri / pășuni administrate de primăriile localităților DEJ, CĂȘEIU și CUZDRIOARA.