

EXTRAS DIN DOSARUL DE OMOLOGARE nr. A-1246 din 05 august 2010
al
POLIGONULUI DE TRAGERE ȘTIUCA

1. **TIP** : Poligon de tragere permanent pentru executarea tragerilor de luptă cu muniție de război (reală).
2. **DESTINAȚIE** : executarea tragerilor de luptă cu: pistolul, pistolul mitralieră, pușca mitralieră, mitraliera, aruncătorul de grenade, aruncătorul de bombe, materialul de artilerie.
3. **ADMINISTRARE**: Unitatea Militară nr. 01220 Lugoj asigură funcționarea poligonului conform legilor, precizărilor și regulamentelor în vigoare.
4. **REGULI PARTICULARE PRIVIND MĂSURI DE SIGURANȚĂ ÎN POLIGONUL ȘTIUCA**:
 - cu cel puțin 48 ore înainte de executarea tragerilor sau în situația în care activitățile se succedă zilnic, într-o perioadă de timp stabilită, la începerea fiecărei serii de trageri, comandantul/șeful poligonului notifică organele administrației publice locale cu privire la perioada și tipul activităților executate, în vederea informării populației din împrejurimile poligonului;
 - periodic, în funcție de frecvența tragerilor, comandantul/șeful aprobă difuzarea unui comunicat de presă către reprezentanții mass-mediei existente la nivel local;
 - comunicatul de presă este elaborat de către personalul cu atribuții în domeniul informării și relațiilor publice din unitatea militară sau cu sprijinul responsabilului de la eșalonul superior, după informarea prealabilă a Direcției informare și relații publice din M.Ap.N.;
 - în cazul în care se folosesc poziții de tragere/lansare aflate în afara poligonului și dispuse pe domeniul public sau privat, M.Ap.N., prin unitatea militară, încheie convenții cu autoritatea publică locală sau cu proprietarii terenurilor, după caz;
 - în cazul tragerilor cu artileria din poziții de tragere acoperite, armamentul greu de infanterie, cu cel puțin 5 zile înainte de executarea tragerilor sau începerea unei serii de tragere, comandantul/șeful poligonului notifică autoritățile militare și civile responsabile cu managementul spațiului aerian cu privire la perioada și tipul activităților executate în vederea aplicării restricțiilor temporare de zbor.
5. **PLAN DE SITUAȚIE AL POLIGONULUI ȘTIUCA**:
 - Conform anexei nr. 1
6. **DIMENSIUNEA SECTOARELOR DE SIGURANȚĂ**:
 - Conform anexei nr. 2
7. **ZONE MILITARE RESTRICȚIONATE**:
 - Conform anexei nr. 3



INTERS
Maior
[Signature]
MEN

ANEXĂ
Nr. A-1102 din 03.APR.2014

SECTOR
ADMINISTRATIV
(TABĂRĂ)

RAION
POZIȚII DE
TRAGERE

RAION
OBIECTIVE

RAION
OBIECTIVE

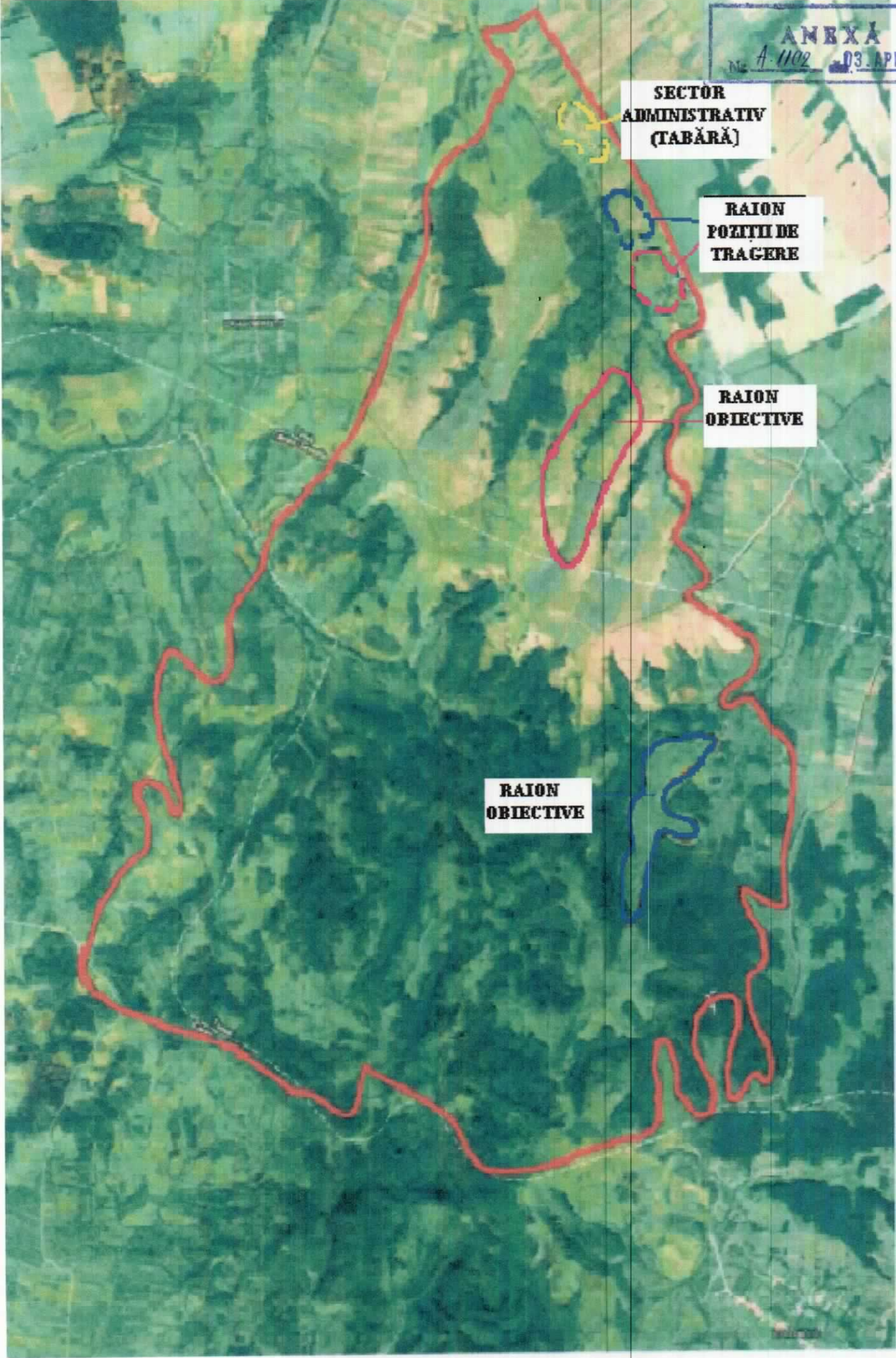

ȘTIUCA

AMBXĂ
Nr. 1102 03. APR. 2014

$D_{min}=1.100m$

$D_{max}=2.800m$

$D_{min}=4.500m$

$D_{max}=5.200m$

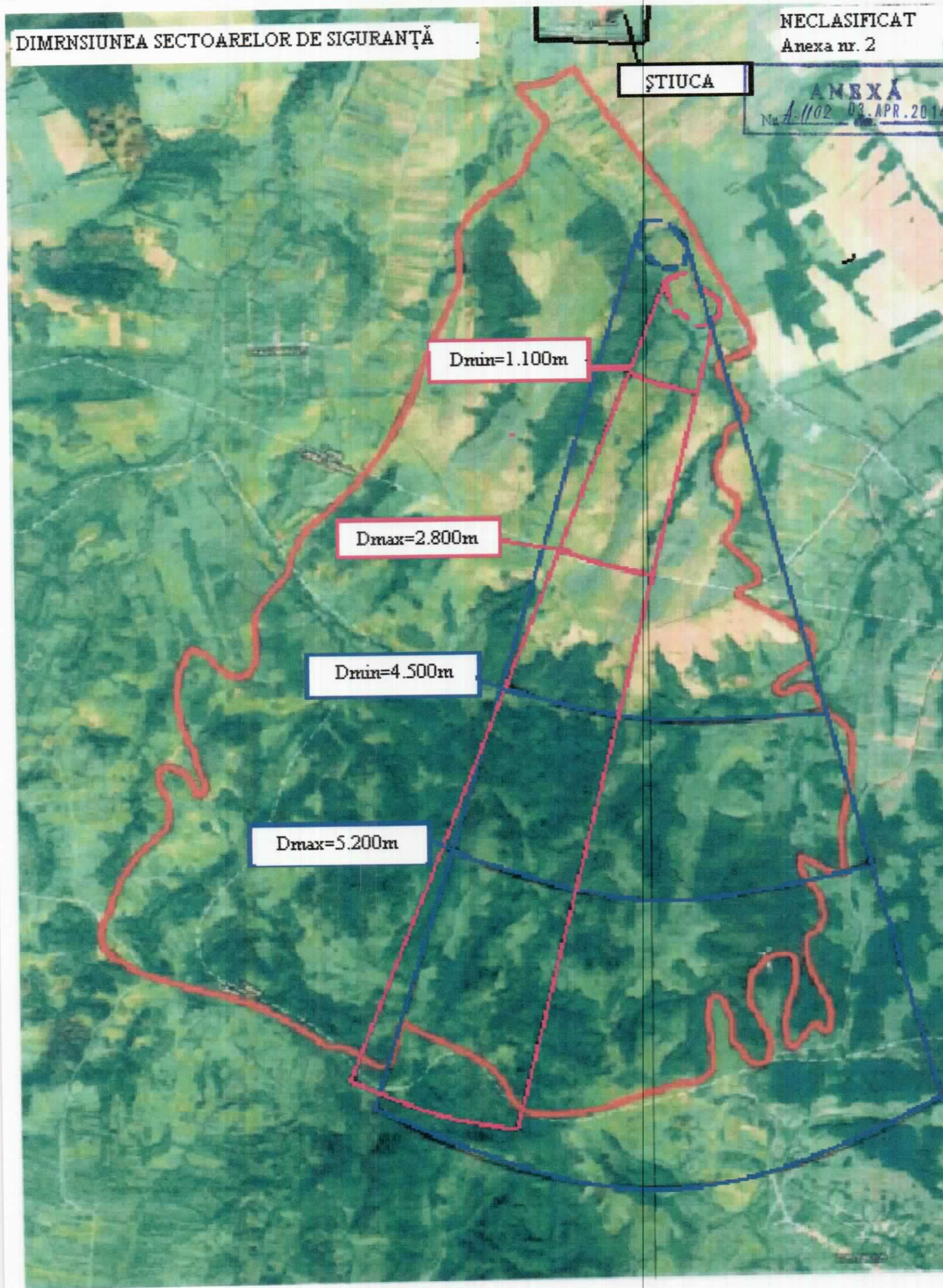

ZONE MILITARE RESTRICTIUNATE

NECLASIFICAT
Anexa nr. 3

ȘTIUCA

ANEXA
Nr. 4.1102 03 APR 201

