

**EXTRAS DIN DOSARUL DE OMOLOGARE nr A 3442 din 08.12 2010
AL POLIGONULUI DE TRAGERE ROȘU**

1. **TIP** : Poligon de tragere permanent pentru executarea tragerilor de luptă cu muniție de război(reală).
2. **DESTINAȚIE** : executarea tragerilor cu : pistol; pistol mitralieră; pușcă automată; pușca mitralieră; pușca semiautomată cu lunetă; aruncător de grenade; grenade de mână de război ofensive și defensive; armamentul de pe tehnica din dotare.
3. **ADMINISTRARE**: Unitatea Militară nr. 01037 VATRA DORNEI asigură funcționarea poligonului conform legilor, precizărilor și regulamentelor în vigoare.
4. **REGULI PARTICULARE PRIVIND MĂSURI DE SIGURANȚĂ ÎN POLIGONUL ROȘU** :
 - notificarea organelor publice locale de către comandantul poligonului cu privire la perioada și tipul activităților executate în vederea informării populației din împrejurimile poligonului cu cel puțin 48 de ore înainte de executarea tragerilor ;
 - difuzarea unui comunicat de presă către reprezentanții mass- mediei locale periodic, în funcție de frecvența tragerilor ;
 - încheierea de convenții cu autoritatea publică locală sau cu proprietarii terenurilor în cazul în care se folosesc poziții de tragere aflate în afara poligonului și dispuse pe domeniul public sau privat;
 - organizarea și desfășurarea , periodic, a unor campanii de informare publică la nivel local pentru conștientizarea populației asupra riscurilor la care se expune prin nerespectarea regulilor și măsurilor de siguranță din proximitatea poligoanelor ;
 - instalarea de indicatoare de avertizare cu inscripția "TRECEREA INTERZISĂ –POLIGON DE TRAGERE " pe drumurile de acces în / din poligon deschis circulației publice ;
 - instalarea , pe timpul executării tragerilor , a fanionului de culoare roșie , iar noaptea folosirea de lumini de culoare roșie pentru avertizare;
5. **PLAN DE SITUAȚIE AL POLIGONULUI**: conform anexei 1
6. **DIMENSIUNEA SECTOARELOR DE SIGURANȚĂ** : conform anexei 2
7. **ZONE MILITARE RESTRICȚIONATE** : conform anexei 3

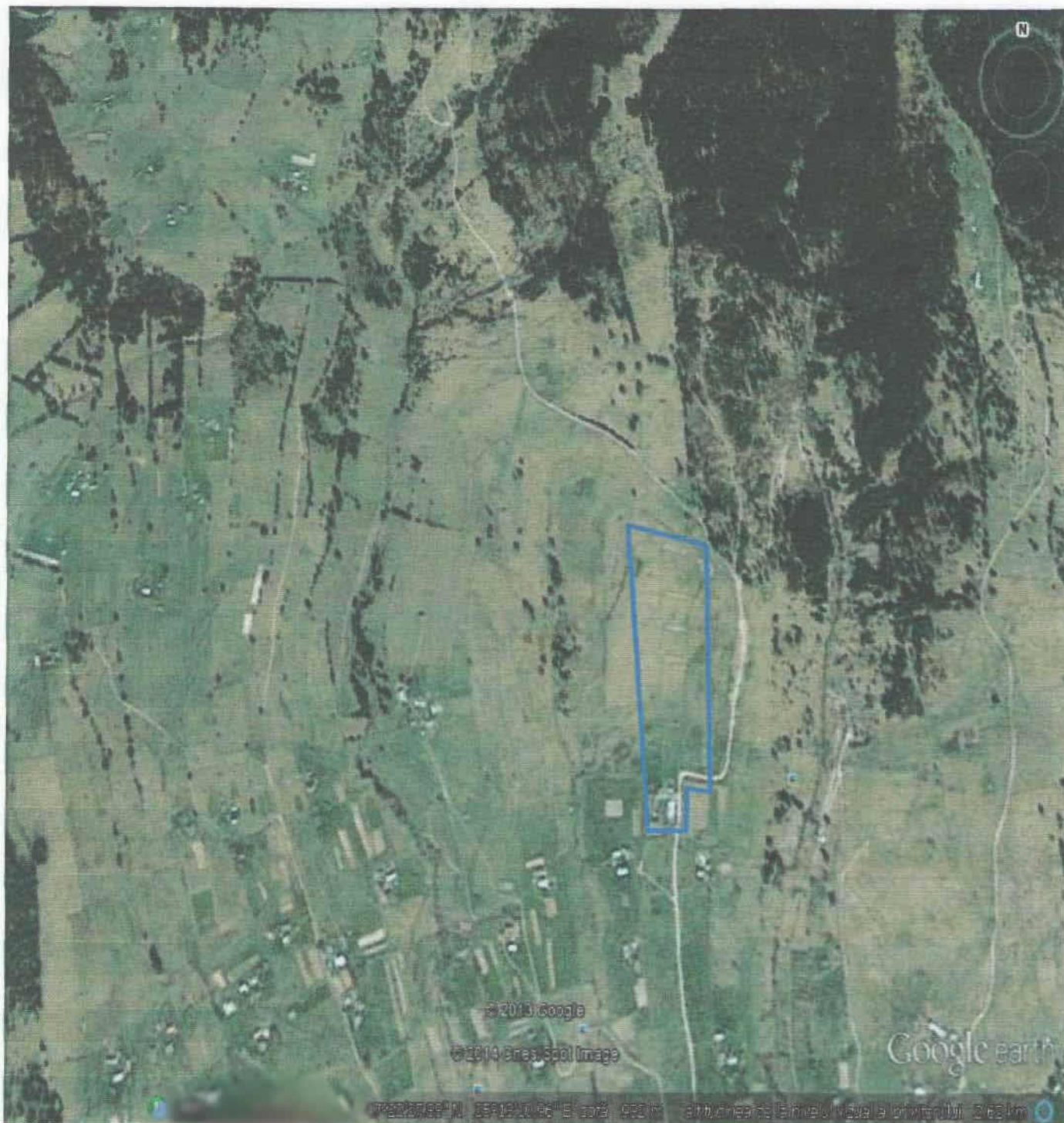

PLAN DE SITUAȚIE AL POLIGONULUI



REGIMENTUL MILITAR NR 01037 VATRA DORNEI

NECLASIFICAT

Exemplar unic

Anexa nr. 2 la nr. A1881 din 02.04.2014

DIMENSIUNEA SECTOARELOR DE SIGURANȚA

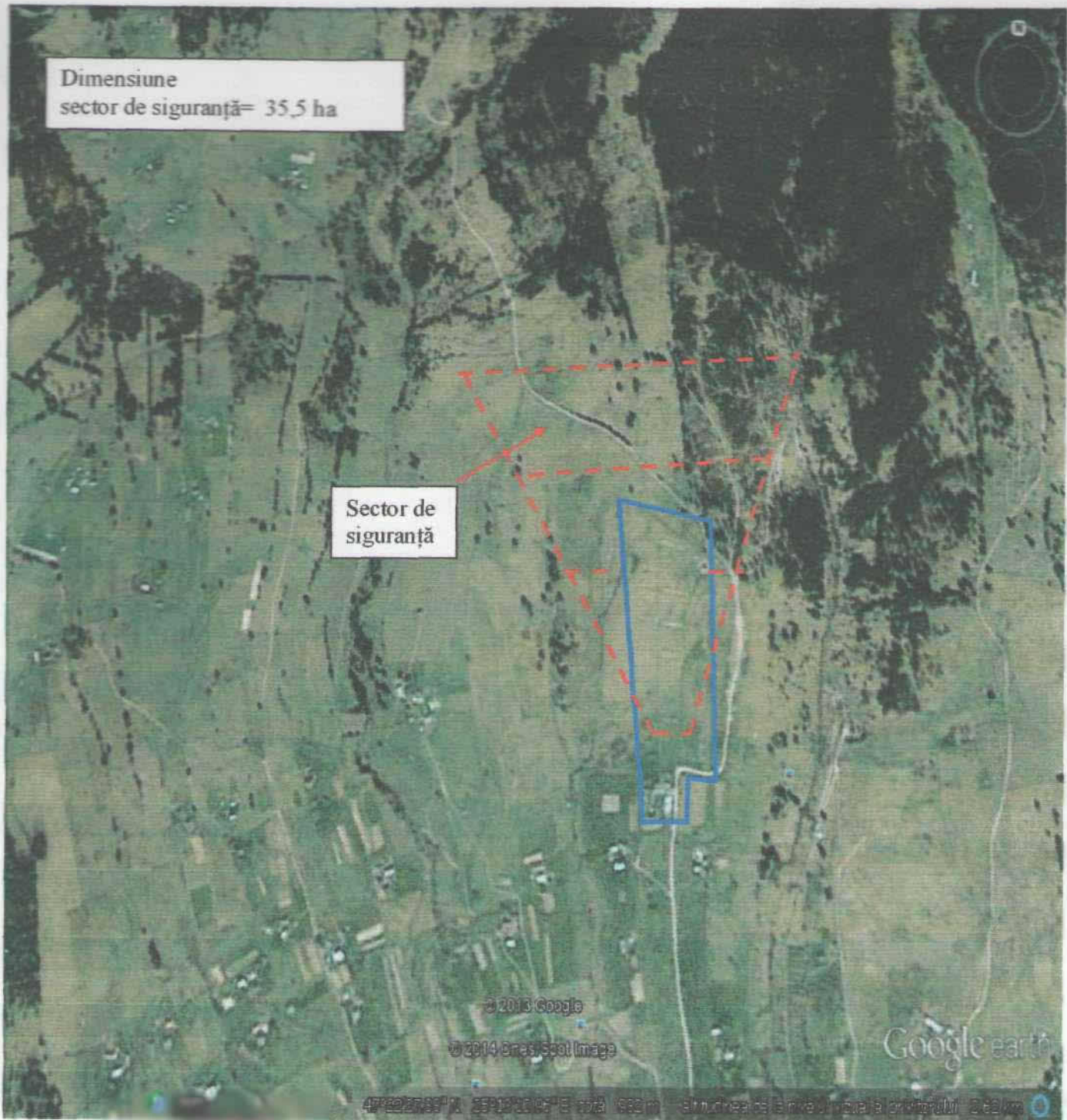

UNITĂȚII MILITARE NR 01037 VATRA DORNEI

ZONE MILITARE RESTRICTIONATE

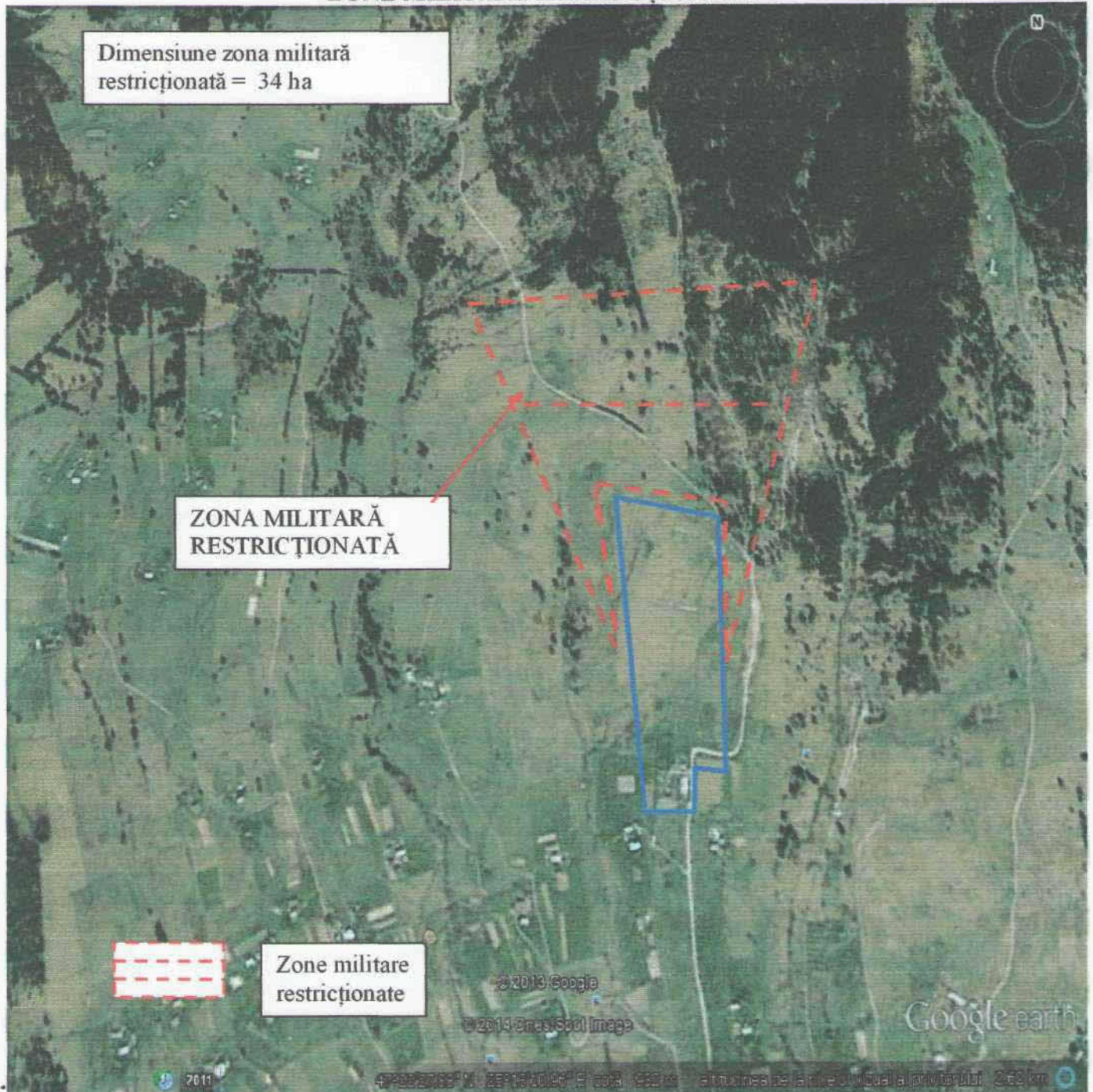

COMANDEA MILITARE NR 01037 VATRA DORNEI

Colo