

**EXTRAS DIN DOSARUL DE OMOLOGARE NR. A - 188/14.01.2013 AL**  
**POLIGONULUI DE TRAGERE TEMPORAR CU ARMAMENTUL DE INFANTERIE PIATRA FÂNTÂNELE**

- 1. TIP:** Poligon de tragere (temporar) pentru executarea tragerilor de luptă cu muniție de război(reală).
- 2. DESTINAȚIE:** executarea tragerilor de luptă cu : pistol, pistol mitralieră, pușcă mitralieră, pușcă automată, pușcă semiautomată cu lunetă, armă de biatlon, pușcă geko, pușcă aer comprimat.
- 3. ADMINISTRARE:** Unitatea Militară nr. 01518, asigură funcționarea poligonului conform legilor, precizărilor și regulamentelor în vigoare.
- 4. REGULI PARTICULARE PRIVIND MĂSURI DE SIGURANȚĂ ÎN POLIGONUL PIATRA FÂNTÂNELE:**
  - cu cel puțin 3 – 5 zile înainte de executarea tragerilor, comandantul poligonului notifică organele administrației publice locale cu privire la perioada și tipul activităților care se vor executa, în vederea informării populației din împrejurimile poligonului;
  - pe timpul executării tragerilor și până la finalizarea acestora, inclusiv pe timpul asanării poligonului, se instalează / ridică fanionul de culoare roșie, iar noaptea în locul fanionului se folosesc lumini de culoare roșie;
  - la finalizarea tragerilor, terenul este verificat, curățat și asanat de muniția / elementele de muniție șocată, avariata sau rămasă neexplodată;
  - periodic comandantul garnizoanei va executa acțiuni de informare publică la nivel local, în vederea conștientizării populației asupra riscurilor la care se expune prin nerespectarea regulilor și măsurilor de siguranță specifice poligonului de tragere.
- 5. PLAN DE SITUAȚIE AL POLIGONULUI:** conform Anexei 1.
- 6. DIMENSIUNEA SECTOARELOR DE SIGURANȚĂ:** conform Anexei 2.
- 7. ZONE MILITARE RESTRICȚIONATE:** conform Anexei 3.

**COMANDANȚA UNITĂȚII MILITARE 01518**

**Colonel**

# PLAN DE SITUAȚIE AL POLIGONULUI

NECLASIFICAT  
Anexa nr. 1

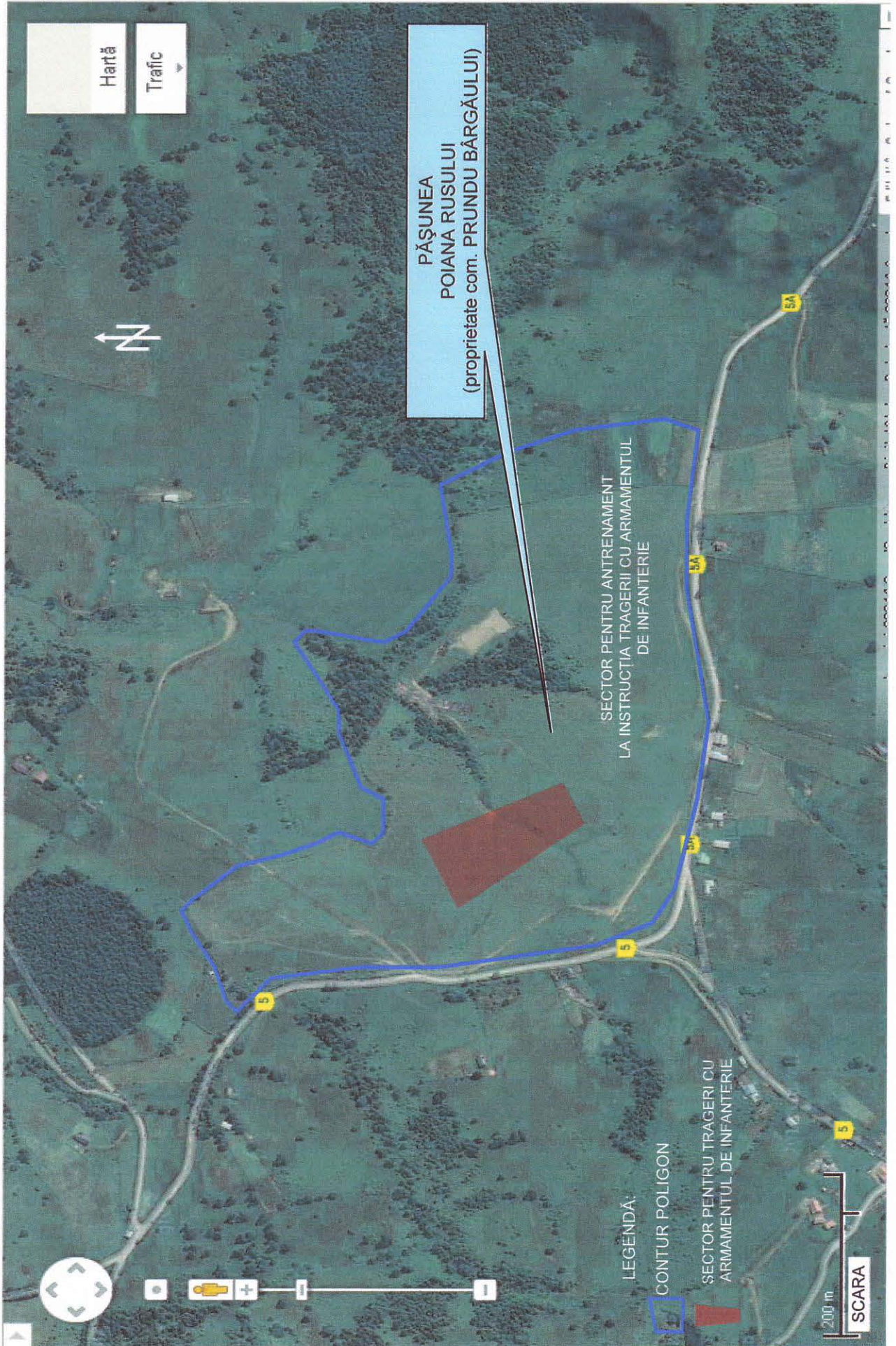

# DIMENSIUNEA SECTOARELOR DE SIGURANȚĂ

NECLASIFICAT  
Anexa nr. 2



# ZONE MILITARE RESTRICȚIONATE

NECLASIFICAT  
Anexa nr. 3

