

**EXTRAS DIN DOSARUL DE OMOLOGARE nr. A 1013 din 04.05.2010 al
POLIGONULUI DE TRAGERE U.M. 01165**

1. **TIP :** POLIGON DE GARNIZOANĂ pentru trageri cu armamentul de infanterie (cu echipamente de poligon pentru trageri cu armamentul de infanterie tip EPCA 87).

2. **DESTINAȚIE :** executarea tragerilor de luptă cu : pistol calibru 7,62 mm, Md. 1933, pistol calibru 7,65 mm Md. „Carpați” și pistol calibru 9 mm, pistol mitralieră calibru 7,62 mm Md. 1963 și pușcă automată calibru 5,45 mm, pușcă mitralieră calibru 7,62 mm Md. 1964 și pușcă mitralieră calibru 5,45 mm, pușcă semiautomată cu lunetă calibru 7,62 mm, mitralieră calibru 7,62 mm Md. 1966, aruncător de grenade A.G.-7 numai cu T.I., aruncător de grenade A.G.-40.

3. **ADMINISTRARE:** Unitatea Militară nr. 01165, asigură funcționarea poligonului conform legilor, precizărilor și regulamentelor în vigoare.

4. **REGULI PARTICULARE PRIVIND MĂSURI DE SIGURANȚĂ ÎN POLIGON:**

- cu cel puțin 48 de ore înainte de executarea tragerilor, la începerea fiecărei serii de tragere, comandantul/șeful poligonului notifică organele administrației publice locale cu privire la perioada și timpul activităților executate, în vederea informării populației din împrejurimile poligonului;
- periodic în funcție de frecvența tragerilor comandantul/șeful poligonului aprobă difuzarea unui comunicat de presă către reprezentanții mass-mediei existente la nivel local;
- cu cel puțin 5 zile înainte de executarea tragerilor sau începerea unei serii de tragere, comandantul/șeful poligonului notifică autoritățile militare și civile responsabile cu managementul spațiului aerian și maritim, după caz, cu privire la perioada și tipul activităților executate în vederea aplicării restricțiilor de navigație și/sau de zbor;
- acolo unde este posibil, în locuri vizibile, se instalează indicatoare de avertizare cu inscripția „ TRECEREA INTERZISĂ – POLIGON DE TRAGERE”. Acest tip de indicatoare se instalează și pe drumurile de acces în/din poligon deschise circulației publice;
- pe timpul executării tragerilor, se instalează/ridică fanionul/pavilionul de culoare roșie, iar noaptea, în locul fanioanelor, se folosesc lumini de culoare roșie;
- la terminarea tragerilor, terenul este verificat, curățat și asanat de muniția/elementele de muniție șocată, avariata sau rămasă neexplodată. Semnalele vizuale de avertizare menționate la alin. (2) se mențin până la terminarea asanării poligonului.

Pe timpul activității de amenajare și exploatare a poligonului se respectă reglementările de protecție a mediului în vigoare.

5. **PLAN DE SITUAȚIE AL POLIGONULUI** conform anexei nr. 1.

6. **DIMENSIUNEA SECTOARELOR DE SIGURANȚĂ** conform anexei nr. 2.





7. **ZONE MILITARE RESTRICȚIONATE** conform anexei nr. 3.

UNITATEA MILITARĂ 01165 Odorheiu Secuiesc

PLAN DE SITUAȚIE AL POLIGONULUI



LEGENDA:

-  - Foișor de conducere automatizată;
-  - Aliniamente de tragere;
-  - Biută de protecție;
-  - contur poligon

ÎNTO
Lt. co
Doru

DIMENSIUNEA SECTOARELOR DE SIGURANȚĂ

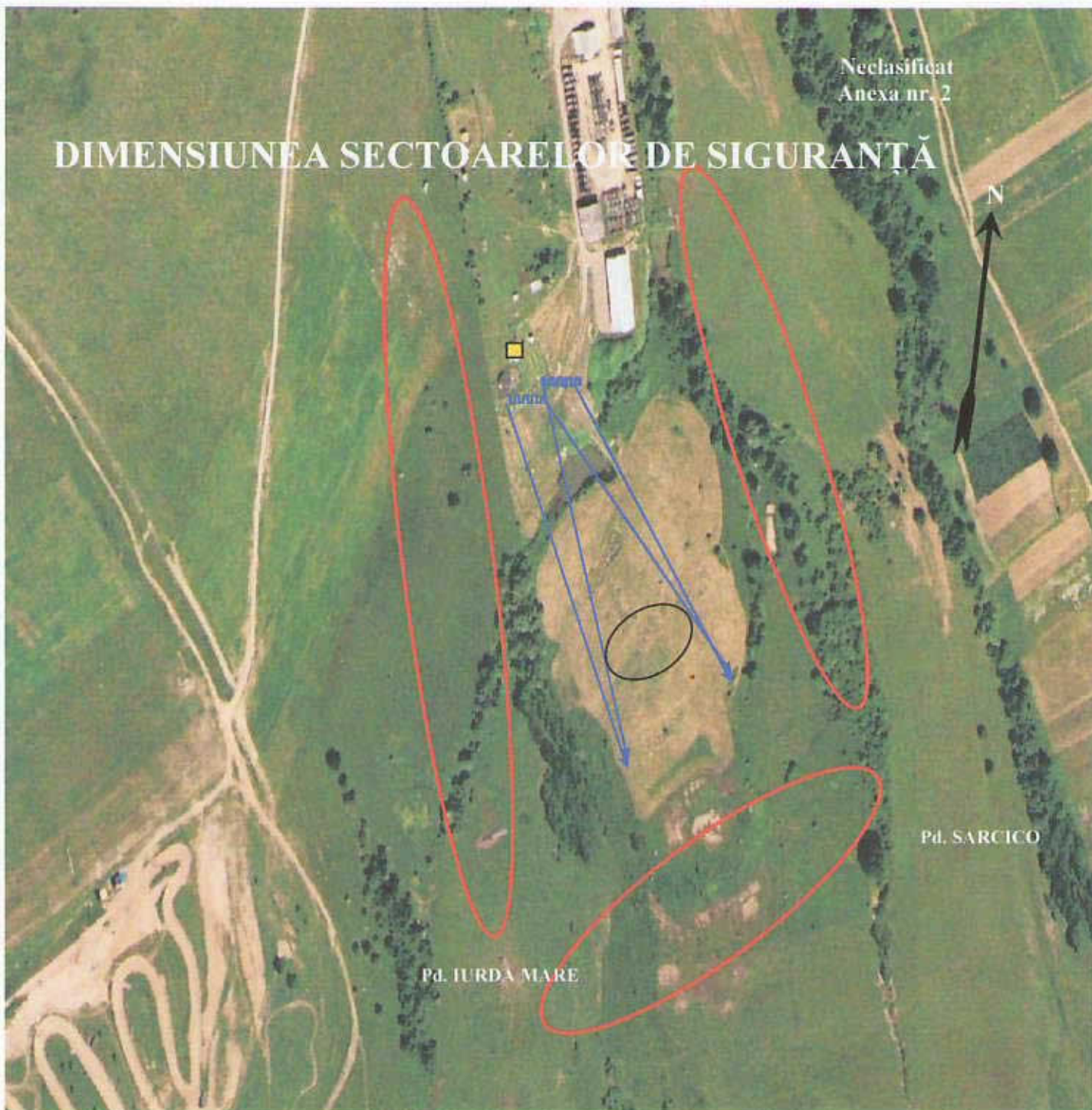

1. Adâncimea zonei de siguranță a poligonului = 361m.
2. Lățimea totală a poligonului = 160 m.

LEGENDA:

- - Foișor de conducere automatizată;
- — — — — Aliniamente de tragere;
- - Sectoare de siguranță;
- - Zona de captare a gloanțelor.

Înto
L.ec
Dor

Neclasificat
Anexa nr. 3

ZONE MILITARE RESTRICTIONATE



Zone militare
restrictionate

Pd. SARCICO

Pd. IURDA MARE

Lt. c
I