

14 martie 2014

Nr. 2415

Miercurea Ciuc

**EXTRAS DIN DOSARUL DE OMOLOGARE nr. A-7008 din 28.12.2010 al
POLIGONULUI DE TRAGERE TIP 3 JIGODIN**

1. **TIP** : Poligon de tragere permanent pentru executarea tragerilor de luptă cu muniție de război (reală).
2. **DESTINAȚIE** : executarea tragerilor de luptă cu : pistol mitralieră; pușcă automată; pușca mitralieră; pușca semiautomată cu lunetă; mitraliera; mitralierele cal. 7,62mm / 12,7mm / 14,5mm de pe MLVM / MLI / TAB, aruncătorul de grenade AG-7 cu dispozitiv țevă introdusă până la calibrul 14,5 mm, aruncătorul de grenade AG.-40, grenade de mână de război.
3. **ADMINISTRARE**: Unitatea Militară nr. 01101 Miercurea Ciuc, asigură funcționarea poligonului conform legilor, precizărilor și regulamentelor în vigoare.
4. **REGULI PARTICULARE PRIVIND MĂSURI DE SIGURANȚĂ ÎN POLIGONUL tip 3 JIGODIN**:
 - a. cu cel puțin 48 de ore înainte de executarea tragerilor sau atunci când activitățile se succed zilnic, o perioadă de timp stabilită, la începutul fiecărei serii de tragere, comandantul poligonului notifică organele administrației publice locale cu privire la perioada și tipul activităților executate, în vederea informării populației din împrejurimile poligonului;
 - b. acolo unde este posibil, în locuri vizibile, se instalează indicatoare de avertizare cu inscripția „TRECEREA INTERZISĂ – POLIGON DE TRAGERE”;
 - c. pe timpul tragerilor se instalează/ridică fanionul/pavilionul de culoare roșie, iar noaptea, în locul fanionelor, se folosesc lumini de culoare roșie;
 - d. la terminarea tragerilor, terenul este verificat, curățat și asanat de muniții / elemente de muniție șocate, avariata sau rămasă neexplodată. Semnalele vizuale de avertizare menționate la punctul c), se mențin până la terminarea asanării poligonului;
 - e. în vederea conștientizării populației asupra riscurilor la care se expune prin nerespectarea regulilor și măsurilor de siguranță din proximitatea poligoanelor, comandantul garnizoanei organizează și desfășoară periodic campanii / acțiuni de informare publică la nivel local.
5. **PLAN DE SITUAȚIE AL POLIGONULUI JIGODIN** – conform Anexei nr. 1;
6. **DIMENSIUNEA SECTOARELOR DE SIGURANȚĂ** – conform Anexei nr. 2;
7. **ZONE MILITARE RESTRICȚIONATE** – conform Anexei nr. 3;

COMANDANTUL UNITĂȚII MILITARE 01101 Miercurea Ciuc

Colonel

PLAN DE SITUAȚIE AL POLIGONULUI JIGODIN



COMANDANTUL UNITĂȚII MILITARE 01101 Miercurea Ciuc

Colonel



DIMENSIUNEA SECTOARELOR DE SIGURANȚĂ

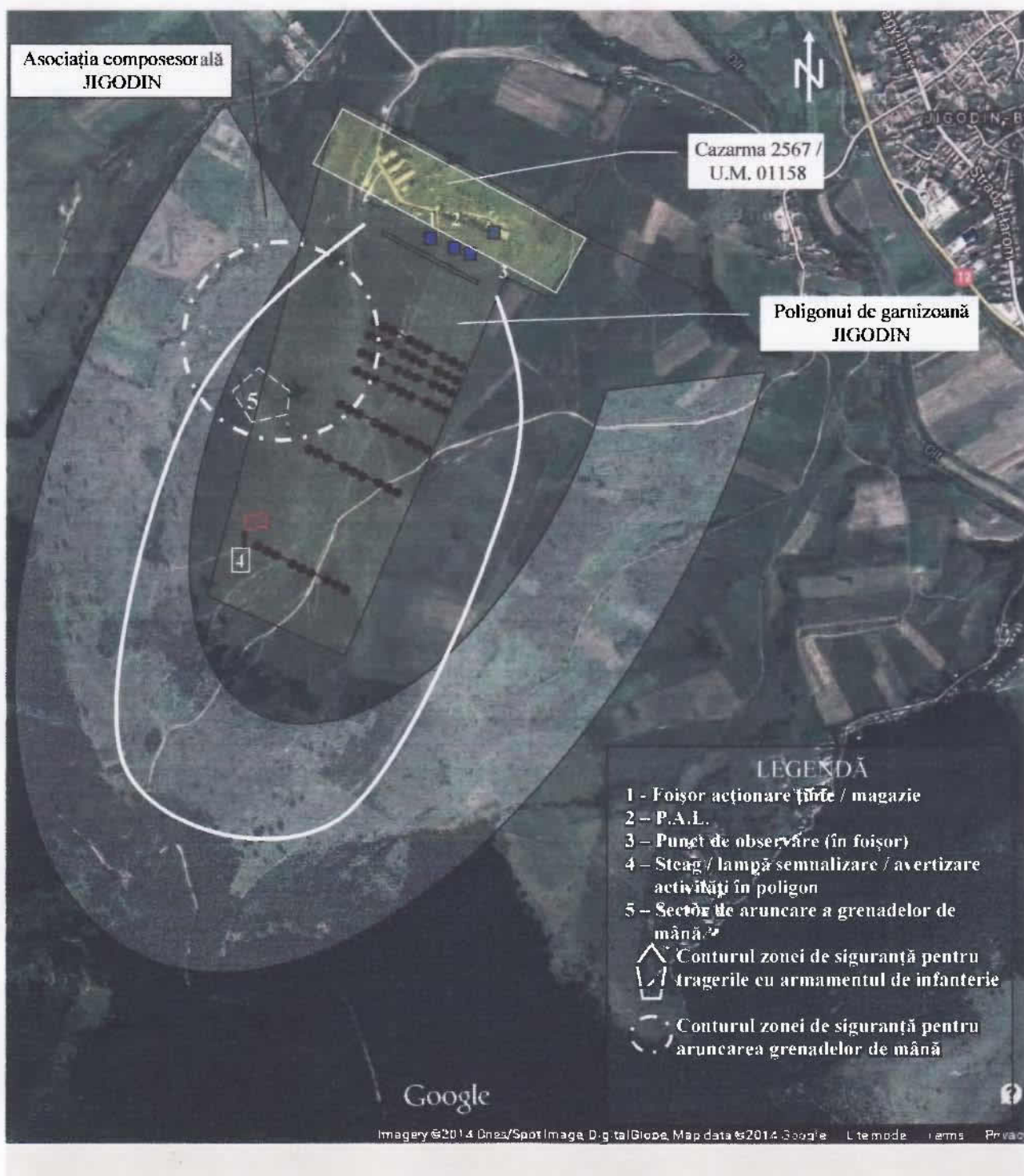

1. Adâncimea zonei de siguranță a poligonului - Ad tot p = 4500m
2. Lățimea totală a poligonului - Ltot p = 1215 m

COMANDANTUL UNITĂȚII MILITARE 01101 Miercurea Ciuc

Colonel

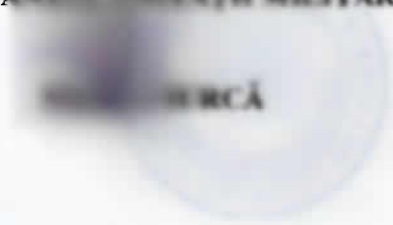

ZONE MILITARE RESTRICTIONATE



COMANDANTUL UNITĂȚII MILITARE 01101 Miercurea Ciuc

Colonel

