

EXTRAS DIN DOSARUL DE OMOLOGARE NR. A 239 DIN 14.01.2011  
AL POLIGONULUI DE TRAGERE GALAȚI

1. **TIP** : Poligon de tragere permanent pentru executarea tragerilor cu muniție de război reală.

2. **DESTINAȚIE**: desfășurarea activităților de instrucție și trageri cu:

- pistol de diferite calibre până 9,00 mm;
- pistol mitralieră până la cal. 7,62 mm.;
- pușcă automată până la cal.5,45 mm.;
- pușcă semiautomată cu lunetă până la cal. 7,62 mm.;
- pușcă mitralieră până la cal. 7,62 mm.;
- mitralieră până la cal. 7,62 mm.;
- aruncător de grenade reactive antitanc până la cal. 40 mm (cu dispozitiv T.I. cal. 7,62 mm sau cu lovitură inertă);
- grenade de mână, de război, ofensive și defensive;
- pistol de semnalizare sau dispozitive de iluminare și semnalizare autonome sau atașabile la armamentul portativ;
- alte tipuri de armament individual de infanterie, românesc sau de fabricație străină, care folosește muniție pentru țevă ghintuită, de calibrul maxim 9 mm.

3. **ADMINISTRARE**: Unitatea Militară nr. 01041, asigură funcționarea poligonului conform legilor, precizărilor și regulamentelor în vigoare.

4. **REGULI PARTICULARE PRIVIND MĂSURI DE SIGURANȚĂ ÎN POLIGONUL DE TRAGERE GALAȚI**

**Proprietarii terenurilor** cuprinse în zona de siguranță/periculoasă, se vor abține de la folosirea acestora conform destinației lor inițiale, pe timpul desfășurării ședințelor de tragere.

În scopul prevenirii producerii oricăror incidente, anual se vor organiza activități stabilite de comun acord între Unitatea Militară 01041 Făgăraș, care va fi reprezentată de comandantul poligonului, și reprezentanții ai organelor administrației publice locale din Localitatea Făgăraș, la care se va face și prelucrarea populației civile cu privire la principalele probleme privind siguranța în poligon, cu referire la: cunoașterea marcajelor și semnelor privind restricțiile de circulație pe drumurile de acces; a raioanelor interzise; a consecințelor nerespectării regulilor și măsurilor de siguranță, îndeosebi a celor ce se pot produce ca urmare a nerespectării modului de comportare față de muniția neexplodată ce poate fi găsită în poligon sau zona de siguranță.

Pe timpul executării tragerilor, drumurile secundare, aflate în proximitatea poligonului de tragere Galați, care străbat fașile de siguranță ale poligonului, vor fi închise circulației persoanelor și mijloacelor de locomotivă de orice fel, stabilindu-se după caz, variante ocolitoare. În acest sens, lunar se vor dispune măsuri de înștiințare a autorităților publice locale și a reprezentanților Ocolului silvic Făgăraș cu privire la datele și intervalele orare de desfășurare a tragerilor, iar în perioadele de desfășurare a ședințelor de tragere.

Pentru prevenirea producerii incendiilor de vegetație, în poligonul permanent de tragere Galați, este interzisă aprinderea focului. Arderea resturilor menajere se va face la distanță corespunzătoare (minim 100 m.) de limitele poligonului, asigurându-se supravegherea focului pe tot parcursul arderii. Înainte de părăsirea locului de ardere, focul se va stinge cu apă.

Pentru executarea lucrărilor de curățare a terenurilor, prin ardere, se solicită permis de lucru cu foc de la organele de administrație publică locală, se înștiințează, cu 24 de ore înainte de executarea lucrărilor, Unitatea Militară 01041, la telefon 0268214042, interior 150 și se respectă măsurile cuprinse în permisul de lucru cu foc deschis.

Este interzis categoric strângerea de schije sau deșeuri metalice din zona poligonului permanent de tragere Galați. Se interzice abandonarea /deversarea deșeurilor de orice tip în perimetrul poligonului de tragere Galați. În cazul intemperțiilor (ploi în averse cu fenomene meteo periculoase - fulgere) se interzice apropierea și adăpostirea în zona stâlpilor și construcțiilor metalice din incinta poligonului de tragere Galați.

**Primăria Municipiului Făgăraș, Primăria Comunei Beclean și Ocolul Silvic Făgăraș, se obligă:**

- să anunțe prin mijloace proprii populația, asociațiile economice, societățile comerciale și personalul propriu din raza lor de administrație despre executarea tragerilor în poligon;

- să instruiască personalul propriu și populația din zonă, pentru cunoașterea semnalelor ce se dau în poligon înainte de începerea tragerilor, respectarea măsurilor de siguranță stabilite și pentru respectarea semnificației indicatoarelor de avertizare și interzicere;

- să instruiască personalul propriu și să aducă la cunoștința populației din zonă obligația de a respecta necondiționat indicațiile personalului din paza poligonului;

- să anunțe crescătorii de animale din preajma poligonului, precizându-le acestora zonele interzise pentru pășunat în perioada în care se execută trageri;

- să aducă imediat la cunoștința Unității Militare nr. 01041 Făgăraș, telefon 0268214042 interior 0150, despre găsirea elementelor de muniție neexplodate și să ia măsuri de pază și de marcarea a locului respectiv, prin jalon și steguleț roșu, fără să se apropie sau să atingă aceste elemente;

- să colaboreze permanent cu Unitatea Militară nr. 01041 Făgăraș, prin reprezentanții acestuia pentru prevenirea accidentelor pe timpul executării tragerilor în poligon.

5. **PLAN DE SITUAȚIE AL POLIGONULUI**: conform anexei nr. 1- Planul de situație al poligonului de tragere Galați.

6. **DIMENSIUNEA SECTORULUI**: conform anexei nr. 2- Dimensiunea sectoarelor de siguranță ale poligonului de tragere Galați.

7. **ZONE MILITARE RESTRICȚIONATE**: conform anexei nr. 3- Zonă militară restricționată ale poligonului de tragere Galați.



## 5. PLANUL DE SITUAȚIE AL POLIGONULUI DE TRAGERE GALAȚI

Poligonul de garnizoană Galați este amplasat la 2 km Nord-Est de U.M. 01041 Făgăraș, pe raza municipiului Făgăraș, la 1,4 km Nord de comunicația Făgăraș – Sibiu. Este dispus pe forma de teren Fundul Luncii, între confluența Văii Henianu cu râul Olt (5080F; 507507); 250 m Nord-Vest cota 423,0 (5080F; 507405); 150 m Nord-Est cota 481,3 (5080E; 507506); 150 m Sud cota 426,0 (5080E; 507507), conform Planului Topografic al Municipiului Făgăraș, Planșa nr.1, L-35-74, la scara 1:10 000.

Suprafața totală a poligonului este de 15,358 ha (153.588 m.p.) – proprietate a Ministerului Apărării Naționale.

**Dimensiuni:** - lungime pe latura de Nord 600 m; lungime pe latura de Sud 620 m; lățime pe latura de Vest 320 m; lățime pe latura de Est 350 m.

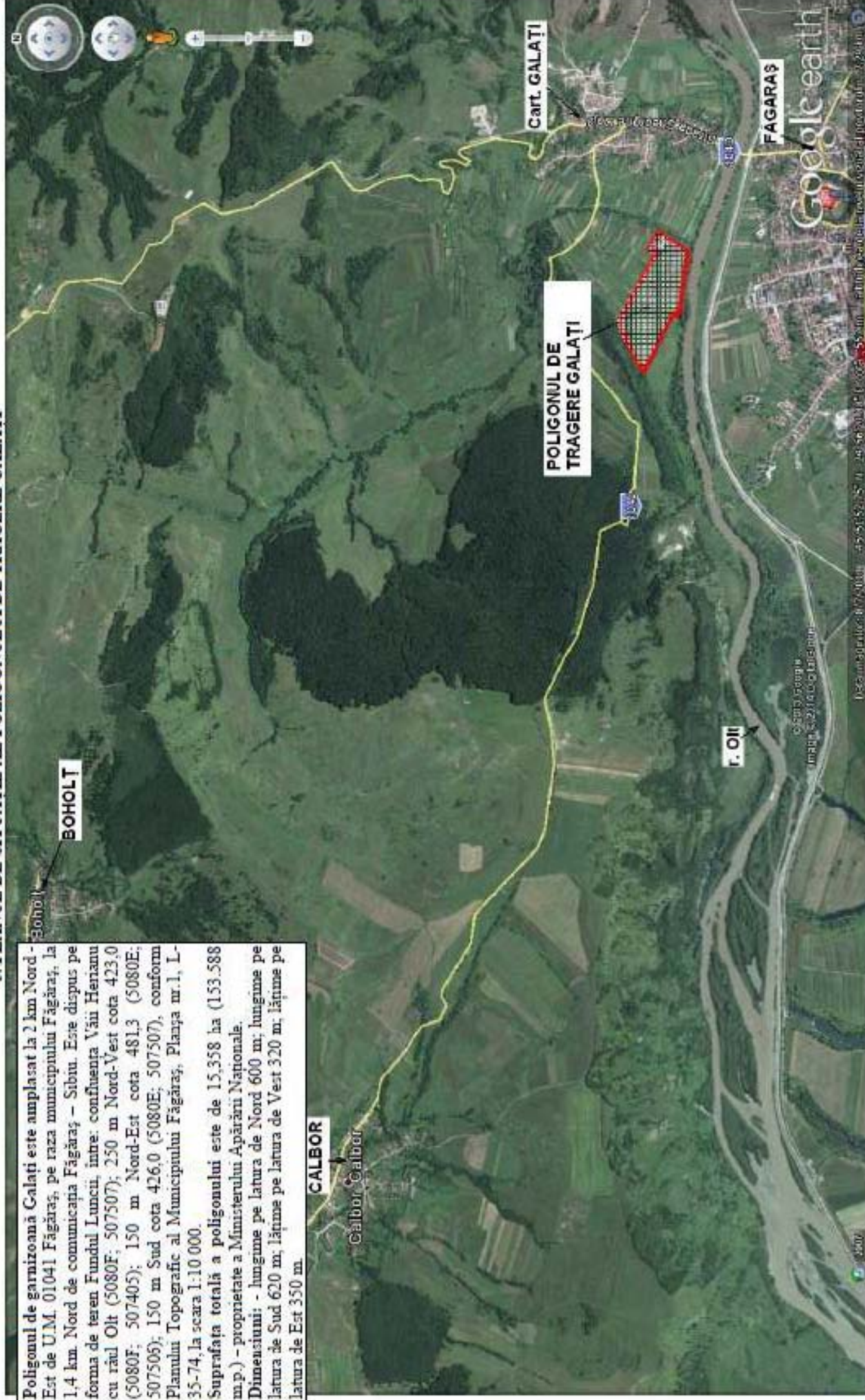



6. DIMENSIUNEA SECTORILOR DE SIGURANȚĂ ALE POLIGONULUI DE TRAGERE GALATI

Arul de tragere este orientat pe direcția Vest - Est.  
Fâșile de siguranță laterale ale tragerii sunt de 500 m.  
Zona de siguranță și de captare a proiectilelor gloanțelor se află pe dealul împădurit „După Coastă” din administrația Ocoului Sîlviu Făgăraș și are o lungime maximă de 1 500 m de la ultimul abuniment de tragere cu armanamentul de infanterie (limita de Est a acestei fâșii este forma de teren După Coastă, cu cota 531,5 (Planșa nr.1: L -35 - 74, coordonate: 5081D, 507404 din Planul topografic al Municipiului Făgăraș).  
Direcții interzise pentru trageri: pe direcțiile corespunzătoare tuturor construcțiilor și indicatorilor din poligon.

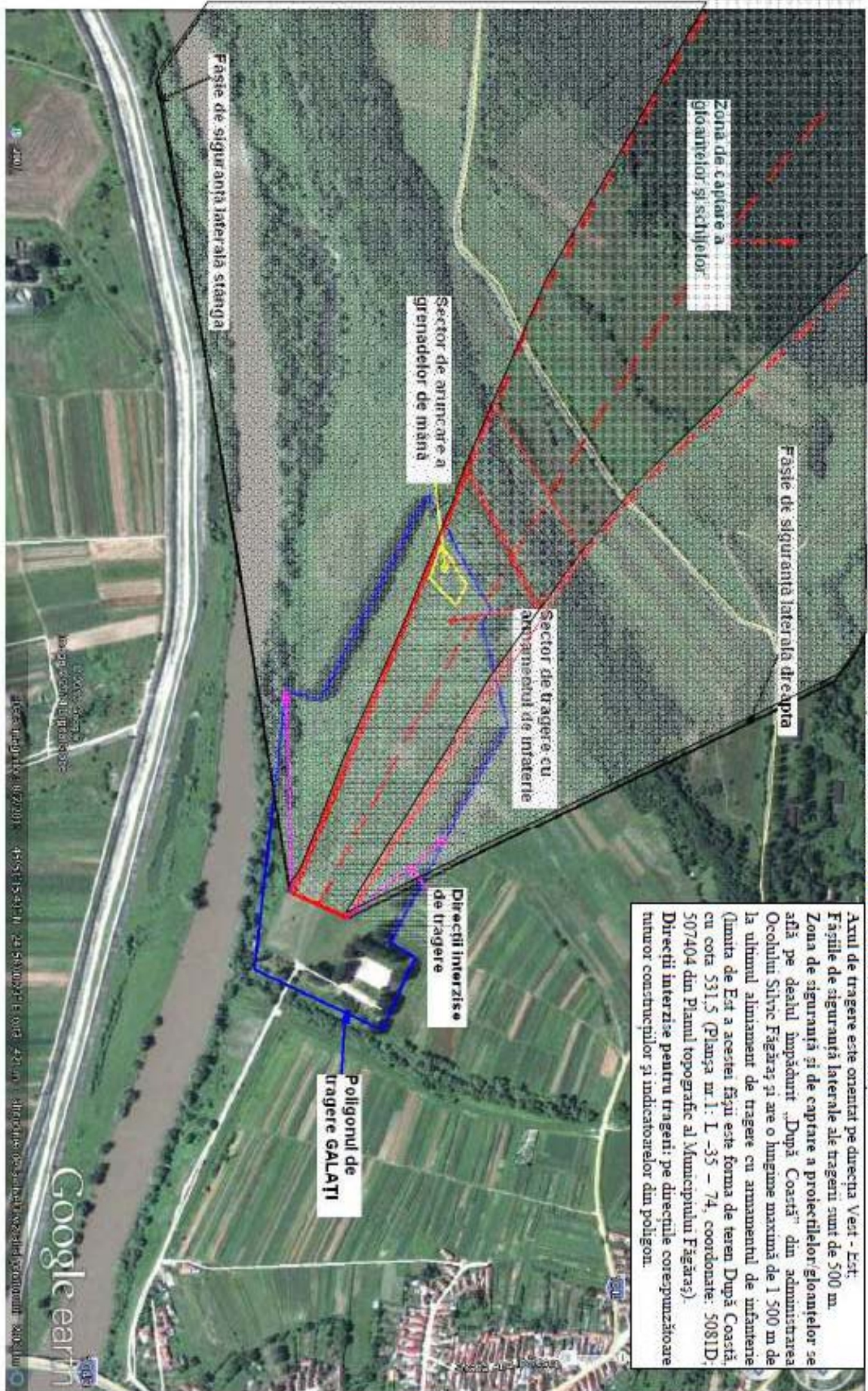



## ONELE MILITARE RESTRICTIONATE ALE POLIGONULUI DE TRAGERE GALATI

Sectorul administrativ-gospodăresc se află dispus la 100 m Nord-Vest de punctul pentru observare și conducere al sectorului de tragere cu armanamentul de infanterie. Pe timpul executării tragerilor cu armanamentul de infanterie, în poligon se vor instala 3 posturi de pază în conformitate cu harta cu măsurile de siguranță în poligon pe timpul executării tragerilor.

