

EXTRAS

DIN DOSARUL DE OMOLOGARE nr. A - 381 din 20.01.2014 al

POLIGONULUI DE TRAGERE DUD - TAUȚ

1. **TIP:** Poligon de tragere (permanent) pentru executarea tragerilor de luptă cu muniție de război (reală).
2. **DESTINAȚIE:** Poligonul răspunde necesităților executării tragerilor cu toate categoriile de armament de infanterie, artilerie și tancuri din dotare, în condiții de deplină siguranță:
 - ședințe individuale de tragere pregătitoare, de instrucție, de luptă și specifice cu pistolul, pușca automată, pistol mitralieră, pușca mitralieră, pușca semiautomată cu lunetă, mitraliera cal. 7,62 mm pentru militarii de toate armele și specialitățile;
 - ședințe de tragere cu aruncătorul grenade AG-40 mm și AGA-40 mm;
 - ședințe de tragere cu aruncătorul de grenade antitanc A.G.-7;
 - ședințe de tragere cu mitralierele de pe TAB.;
 - ședințe de tragere cu aruncătorul de grenade antitanc A.G.-9;
 - ședințe de tragere cu aruncătorul cal 82 mm;
 - ședințe de tragere cu instalația R.A.D.-FAGOT;
 - ședințe de tragere cu instalația R.A.D.-MALIUTKA;
 - ședințe de tragere cu armamentul de artilerie până la calibrul 152 mm inclusiv;
 - ședințe de tragere cu armamentul de pe tanc;
 - ședințe de luptă cu grenade de război ofensive și defensive;
 - ședințe de confecționare a unei amorse și aprindere a unei încărcături de exploziv real;
 - exerciții tactice cu trageri de luptă cu Gr., Pl., Cp. și B. de infanterie și artilerie;
 - exerciții tactice cu trageri de luptă cu echipajul, Pl., și Cp. de tancuri.
3. **ADMINISTRARE:** Unitatea Militară nr. 01249 Arad asigură funcționarea poligonului conform legilor, precizărilor și regulamentelor în vigoare.
4. **REGULI PARTICULARE PRIVIND MĂSURI DE SIGURANȚĂ** în poligonul Dud – Tauț:
 - Cu cel puțin 48 de ore înainte de executarea tragerilor șeful poligonului notifică organele administrației publice locale cu privire la perioada și tipul activităților executate, în vederea informării populației din împrejurimile poligonului.
 - Periodic, comandantul/șeful poligonului aprobă difuzarea unui comunicat de presă către reprezentanții mass-mediei existente la nivel local.
 - Comunicatul de presă este elaborat de către personalul cu atribuții în domeniul informării și relațiilor publice, după informarea prealabilă a Direcției informare și relații publice din M.Ap.N.
 - În cazul în care se folosesc poziții de tragere/lansare aflate în afara poligonului și dispuse pe domeniul public sau privat, M.Ap.N. prin unitatea militară încheie convenții cu autoritatea publică locală sau cu proprietarii terenurilor, după caz.
 - Cu cel puțin 5 zile înainte de executarea tragerilor cu artileria, rachetele și tancurile din poziții de tragere acoperite și cu armamentul greu de infanterie, comandantul/șeful poligonului notifică autoritățile militare și civile responsabile cu managementul spațiului aerian cu privire la perioada și tipul activităților executate în vederea aplicării restricțiilor temporare de zbor.
5. **PLAN DE SITUAȚIE AL POLIGONULUI TAUȚ** – Anexa 1
6. **DIMENSIUNEA SECTOARELOR DE SIGURANȚĂ ÎN POLIGONUL TAUȚ** – Anexa 2
7. **ZONE MILITARE RESTRICȚIONATE** – Anexa 3



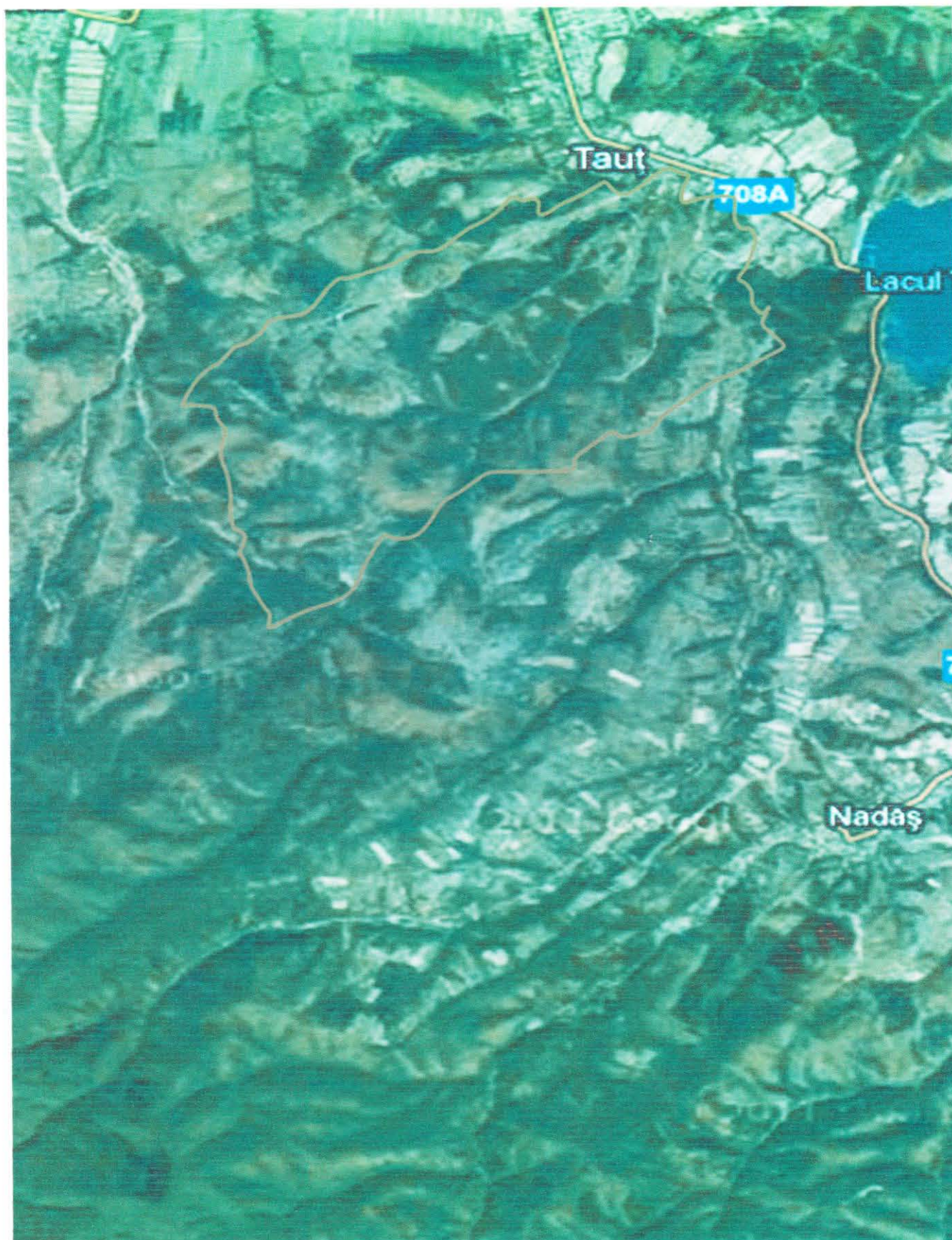

PLAN DE SITUAȚIE AL POLIGONULUI TAUT

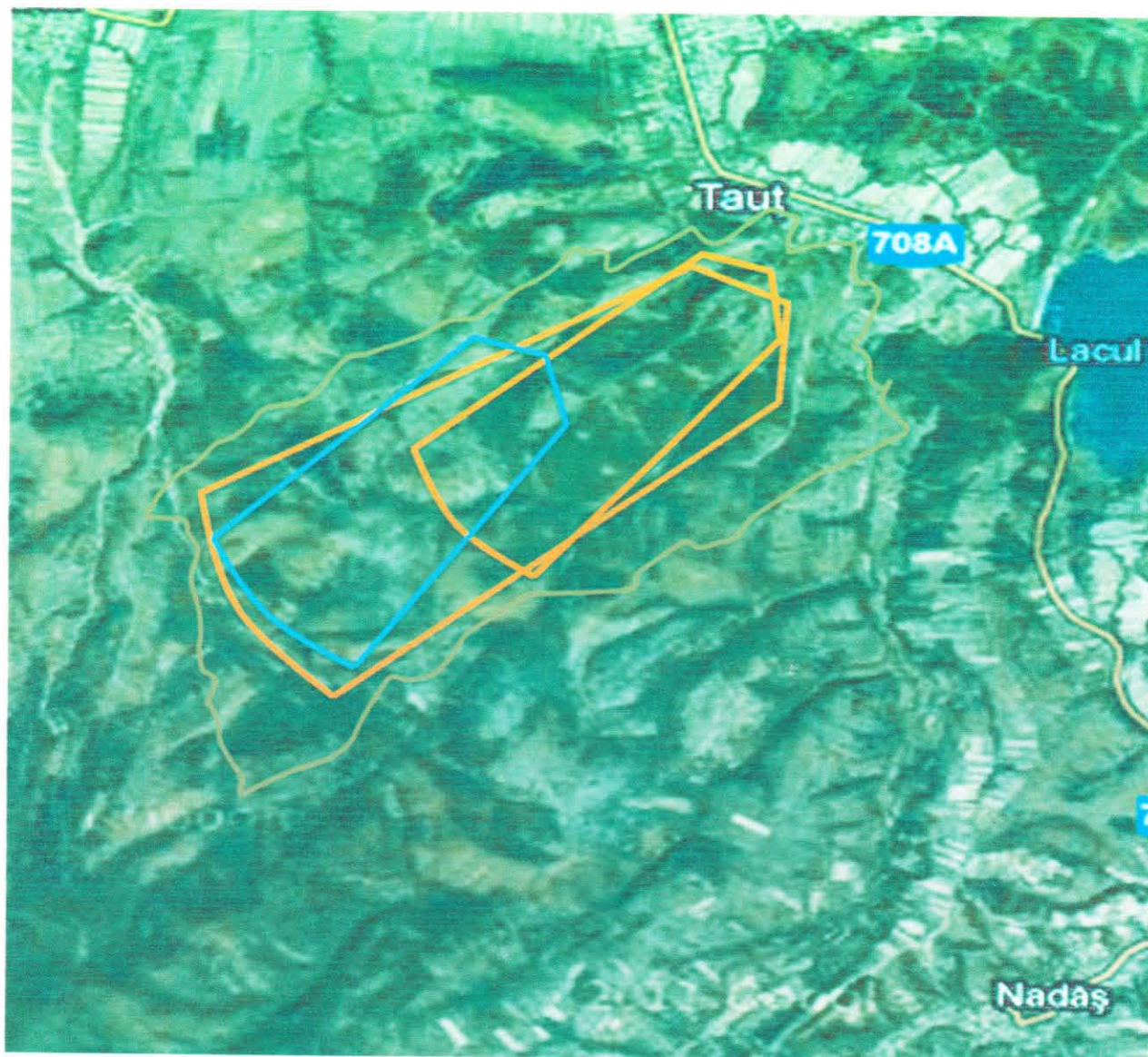

DIMENSIUNEA SECTOARELOR DE SIGURANȚĂ ÎN POLIGONUL TAUT



	Sector tragere pentru Ob. Cal. 152 mm
	Sector tragere pentru Ar. Cal. 120 mm
	Sector tragere pentru Ar. Cal. 120mm, tun 100 mm, ochire directă

ZONE MILITARE RESTRICȚIONATE

