

**EXTRAS DIN DOSARUL DE OMOLOGARE nr. A-3060 din 12 noiembrie 2010 al
POLIGONULUI DE TRAGERE ARIEȘU DE PĂDURE**

1. **TIP:** Poligon de tragere (permanent) pentru executarea tragerilor de luptă cu muniție de război (reală).
2. **DESTINAȚIE:** Executarea tragerilor de luptă cu: pistolul, pistol mitralieră, pușca mitralieră, pușcă semiautomată cu lunetă, mitraliera cal. 7,62 mm., aruncător de grenade A.G.-7, aruncătorul de grenade cal. 40 mm., dispozitiv T.I. până la calibru de 7,62 mm. Executarea ședințelor de aruncare a grenadelor de mână de război.
3. **ADMINISTRARE:** Unitatea Militară nr. 01354 Baia Mare, județul Maramureș asigură funcționarea poligonului conform legilor, precizărilor și regulamentelor în vigoare.
4. **REGULI PARTICULARE PRIVIND MĂSURI DE SIGURANȚĂ ÎN POLIGONUL ARIEȘU DE PĂDURE:**
 - în toate situațiile în care se pregătesc și se execută trageri, comandantul unității militare / conducătorul tragerii este obligat să comunice organelor administrației publice și instituțiilor de stat locale, în scris, cu cel puțin 48 de ore înainte de executarea tragerilor sau perioadei de tragere, precizându-le raioanele și drumurile în care accesul populației este interzis;
 - în locuri vizibile se instalează indicatoare de avertizare cu inscripția „TRECEREA INTERZISĂ – POLIGON DE TRAGERE”. Acest tip de indicatoare se instalează și pe drumurile de acces în / din poligon deschise circulației publice;
 - pe timpul executării tragerilor se instalează / ridică fanionul / pavilionul de culoare roșie, iar noaptea, în locul fanioanelor se folosesc lumini de culoare roșie;
 - la terminarea tragerilor, terenul este verificat, curățat și asanat de muniția / elementele de muniție șocată, avariata sau rămasă neexplodată. Pentru marcarea munițiilor neexplodate se instalează indicatoare de avertizare de culoare roșie scris cu litere albe „PERICOL – MUNIȚIE NEEXPLODATĂ. NU ATINGEȚI !!!”;
 - în vederea conștientizării populației asupra riscurilor la care se expune prin nerespectarea regulilor și măsurilor de siguranță din proximitatea poligonului, periodic prin grija unității militare care are în administrare poligonul / garnizoanei Baia Mare, sau structurilor care execută trageri, se organizează și desfășoară campanii / acțiuni de informare publică la nivel local;
5. **PLAN DE SITUAȚIE AL POLIGONULUI SÎI** – conform Anexei 1;
6. **DIMENSIUNILE SECTOARELOR DE SIGURANȚĂ** – conform Anexei 2;
7. **ZONE MILITARE RESTRICȚIONATE** – conform Anexei 3;

COMANDANTUL UNITĂȚII MILITARE NR. 01354 BAIA MARE

Colonel



PLAN DE SITUAȚIE AL POLIGONULUI ARIEȘU DE PĂDURE

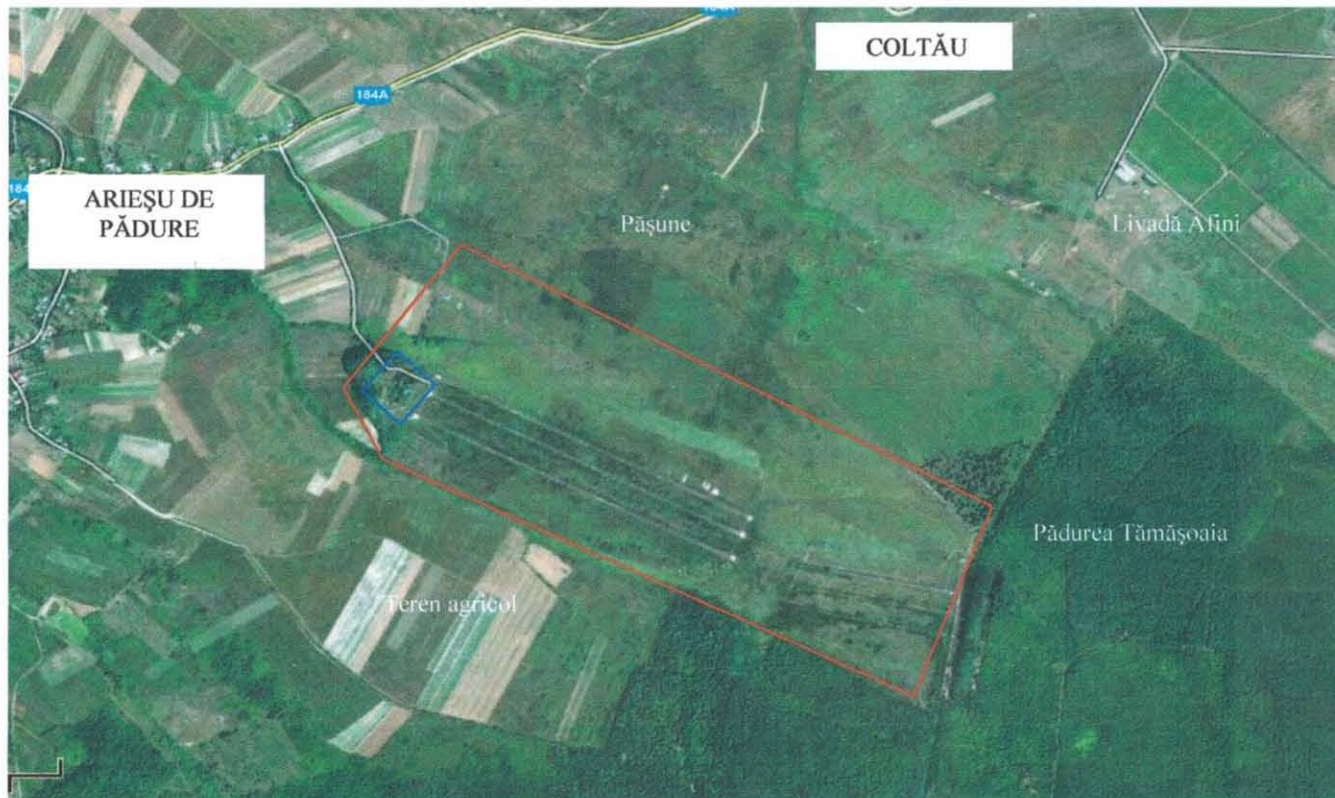

LEGENDĂ:  - poligonul propriu-zis
 - sectorul administrativ

Disponere: 13 km Sud-Vest localitatea Baia Mare; 500 m Est localitatea Arieșu de Pădure, județul Maramureș.

Terenul cu o suprafață de 75 ha, pe care este dispus poligonul este în proprietatea Ministerului Apărării Naționale.

Dimensiunile poligonului propriu-zis: lungime 1.400 m, lățime 500 m.

Sectorul administrativ este amenajat cu spații pentru asigurarea permanenței în poligon.

Vecinătăți în imediata proximitate a poligonului propriu-zis: la Nord: Pășunea Arieșu de Pădure și Dealul Pocșaleu; la Est: Pădurea Tămășoia; la Sud: Teren agricol; la Vest: localitatea Arieșu de Pădure.

Localități învecinate și elemente de relief predominante: la 5 km Nord Dealul Pocșaleu; la 6 km Est localitatea Săcălășeni; la 5 km Sud localitatea Posta; la 500 m Vest localitatea Arieșu de Pădure.

Comunicații: la 5 km Sud-Vest Poligon Drumul european 1C Baia Mare, Satulung, Dej, Cluj Napoca; la 500 m Vest Poligon DJ-182 B și DJ-184 A Baia Mare, Cătălina, Arieșu de Pădure, Satulung.

Aeroporturi: aeroportul Baia Mare (Tăuții Măgherăuș).

Stații C.F.R.: Baia Mare și Satulung.

Loc aterizare elicoptere: este amenajat în zona sectorului administrativ.

DIMENSIUNILE SECTOARELOR DE SIGURANȚĂ

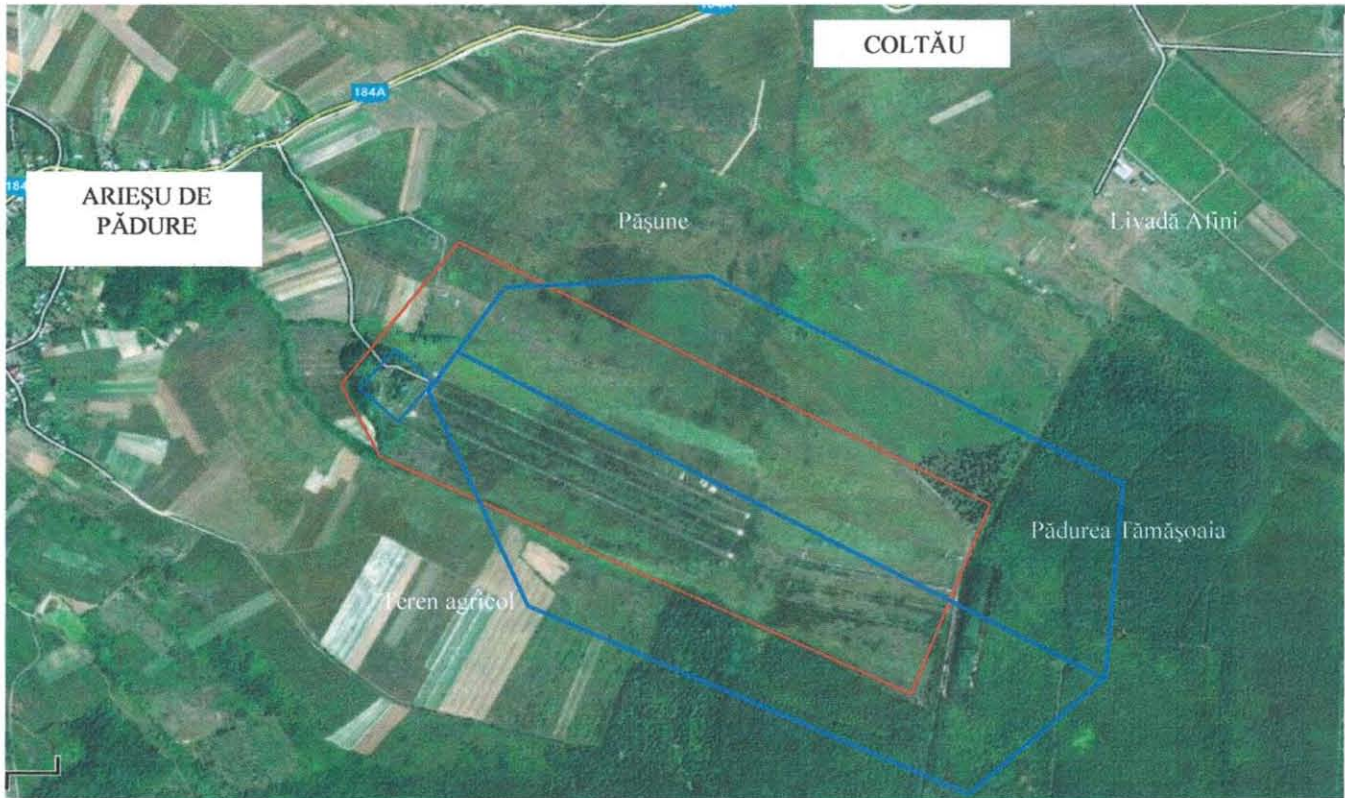



LEGENDĂ: **1** - poligonul propriu-zis aflat în proprietatea statului și în administrarea M.Ap.N.
2 - zonele și fâșiile de siguranță în tragerile cu armamentul de infanterie și zonă militară restricționată pe timpul executării tragerilor

Pentru armamentul de infanterie:

- Adâncimea zonei de siguranță a poligonului = 4.050 m
- Lățimea totală a poligonului = 1.700 m:

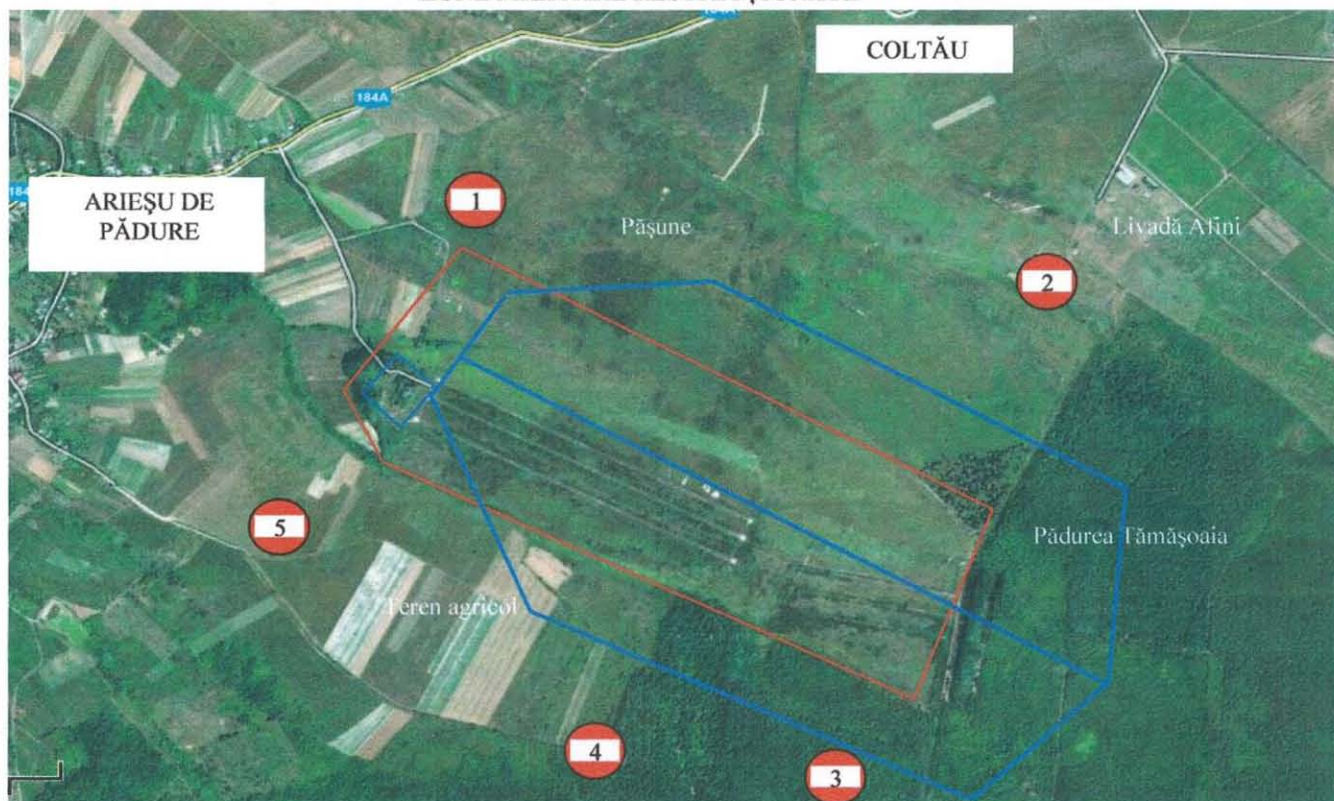
ZONE MILITARE RESTRIȚIONATE







LEGENDĂ:  - poligonul propriu-zis

Poligonul propriu-zis este considerat zonă militară, accesul populației, autovehiculelor și animalelor fiind interzis.

Se interzice permanent accesul în poligon pe drumurile dinspre localitățile Coltău, Săcălășeni, Culcea, Remetea Chioarului, Posta, Finteușu Mare, Finteușu Mic, Arieșu de Pădure, Lăpușel.

Pe timpul executării tragerilor se interzice circulația populației, autovehiculelor și animalelor pe:

-  - drumurile dinspre marginea de Sud-Est a localității Arieșu de Pădure și Dealul Poșaleu spre poligonul propriu-zis și Pădurea Tămășoia pentru a se restricționa accesul în zona poligonului propriu-zis de tragere
-  - drumurile dinspre marginea de Sud a localității Coltău și cultura de afini pentru a se restricționa accesul în sectorul de siguranță din zona Pădurea Tămășoia
-  - drumurile dinspre marginea de Nord a localității Posta spre Pădurea Tămășoia și Valea Cioulașului pentru a se restricționa accesul în sectorul de siguranță din zona Pădurea Tămășoia și Valea Cioulașului
-  - drumurile dinspre marginea de Nord-Vest a localității Posta spre Arieșu de Pădure pentru a se restricționa accesul în sectorul de siguranță din zona Pădurea de stejari și poligonul propriu-zis
-  - drumurile dinspre marginea de Sud a localității Arieșu de Pădure și marginea de Nord-Est a localității Finteușu Mic spre poligonul propriu-zis pentru a se restricționa accesul în sectorul de siguranță din zona poligonului propriu-zis